

ふれあいネットワーク

とりで

社協情報誌

「社協」とは、社会福祉協議会の略称です

一つ空の下で (Under the Same Sky)

高校生の社会参画ネットワーク

UNSAM (アンサム)



ウクライナ募金活動 (2022年)

2014年、フィリピンの巨大台風の被害や経済的困難で苦しむ子どもを支援したいという高校生達の思いをサポートするために始まった「UNSAM (アンサム)」。詳しくは3頁に記載。

目次

情報マーケット	2ページ
ボランティア活動の紹介・新しい社協スタッフの紹介	3ページ
令和5年度社協の取り組み・会費のお願い・予算	4~5ページ
地域包括支援センターを知っていますか?	6ページ
「きずなBOX」・福祉交流センター情報・クイズコーナー	7ページ
善意銀行報告	8ページ

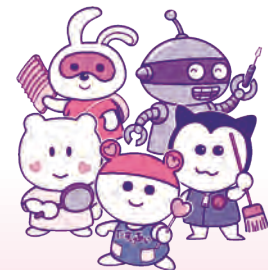

助けあいのまちづくり

赤い羽根は、
勇気のしるし!



■お問い合わせ 取手市社協
 本 所 TEL 0297-72-0603
 藤代支所 TEL 0297-83-7341
 ホームページ <http://www.toride-shakyo.or.jp>



取手市社協HP

2023.6
vol.161

この情報誌は共同募金配分金と広告料により発行しています。



情報マーケット

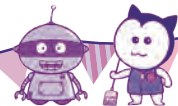

♪ 取手福祉チャリティコンサートにご来場 ありがとうございました！(3月8日)

取手ウェルネスプラザホールにおいてコロナ禍行えなかったチャリティコンサートが4年ぶりの開催となりました。人数を制限しての開催でしたがチケットは完売となり、マリンバ奏者のお三方による素晴らしい演奏に聞き入りました。

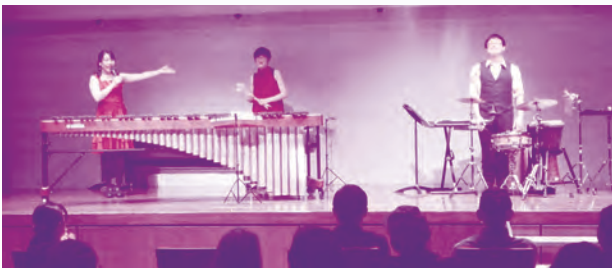

✿ さくらまつり開催(3月25日、26日)

桜で有名な取手市岡にあるさくら荘では「さくらまつり」が開催されました。当日は残念ながら雨模様となってしまいましたが、館内では歌謡教室によるカラオケ大会や書道教室・絵画教室による作品展示などを行い楽しみました。



☕ 認知症カフェ「喫茶 和(なごみ)」再開しました

3月に市役所藤代庁舎近くのカフェウェルカムで、認知症カフェ「喫茶 和(なごみ)」が3年ぶりに開催となりました。認知症に関する悩みを気軽に相談したり、情報交換ができる場になっています。



✎ 第2回 ふれあいサロン連絡会藤代地区(3月10日)

ボランティアが各地区で運営するふれあい・いきいきサロンでは、年2回各地区のサロンが一同に会し、意見交換を行っています。今回は県の消費生活センターより講師の方をお招きし、悪質商法の対処法についてのご講演をいただきました。



👏 ボランティア団体「はとの会」、長い間ありがとうございました。

取手市内のボランティア団体「はとの会」(昭和61年発足)が令和5年3月をもって**37年間**の活動を終了しました。「はとの会」は、障害者福祉センターふじしろでの作業補助やイベントの手伝い、JR藤代駅での清掃活動、夏休みの学生ボランティア体験など様々な活動を行ってきました。その素晴らしい活動が認められ、平成28年には緑綬褒章を賜り天皇陛下に拝謁しました。

定例会では、会員一人一人からこれまでの思い出や、活動から得た経験をみんなで共有しました。ボランティアメンバーの中には個人でボランティア活動を続けていくという方もいらっしゃいます。はとの会という大きな形は終わりますが、会の中で培ったボランティアの経験やつながりは一人一人の会員の中に息づいていくと思います。本当にありがとうございました。そしてお疲れ様でした。



長い間
お疲れ様でした。



ボランティア活動の紹介

「UNSAM (アンサム)」は、自主的で自由なボランティア活動と居場所をつくることを目的に、市内の高校生を中心に開始されました。「子ども食堂」への理解を広めるために開催した3度の「子ども文化祭」や廃棄されるカーテンの端切れを再利用してバックを作る「バックプロジェクト」、自分たちのボランティア活動を紹介して新しい学生ボランティアを探す「マッチングプログラム」の参加など多岐にわたって活動を行っています。これらの活動が評価され、「いばらきチャレンジアワード支え合い 2022」において奨励賞を受賞しました。これからのUNSAM (アンサム) の活動に注目です。

高校生の社会参画ネットワーク

UNSAM

(アンサム)



子供たちと交流する「第2回 取手子ども文化祭 (令和4年9月10日)」



自分たちの活動や製作を紹介して新しいボランティアをさがす「マッチングプログラム」の参加

UNSAM (アンサム)
UNDER THE SAME SKY

取手市台宿2-2-50-6
TEL / FAX 0297-73-7512



新しい社協スタッフ紹介

よろしくお祈いします！

こども発達センター

作業療法士：佐藤 和弥さん

趣味：サウナに入ること、筋トレ
抱負：園児、家族、連携機関など地域の皆様から安心・信頼されるようなセンターを目指して頑張っています。



取手市社会福祉協議会事務局

事務員：海老原 聡さん

趣味：ウォーキング、庭いじり、高校野球観戦
抱負：地域福祉に貢献できるよう日々精進してまいります。



取手市社会福祉協議会事務局

相談支援員：鈴木 香織さん

趣味：温泉巡り
抱負：地域の方に寄り添った、社会福祉貢献できるよう頑張ります。



取手市社会福祉協議会事務局

相談支援員：谷岡 詩織さん

趣味：料理、犬の散歩
抱負：わからないことだらけの1年生ですが、一日も早く地域の力になれるよう精進してまいります。



障害者福祉センターつつじ園

生活支援員：堀口 真李さん

趣味：お笑いライブ観劇。
抱負：福祉のお仕事は初めてですが、利用者の方と明るく楽しく過ごせるよう頑張ります。

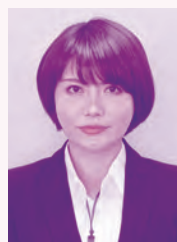

障害者福祉センターあけぼの

生活支援員：横溝 瑠偉

趣味：空手・サッカー
抱負：遅咲きの新人ですが1つ1つ着実に前に進んで行こうと思います。よろしくお祈いします。



「取手市成年後見サポートセンター」

取手市社会福祉協議会では、高齢者や障害者の方々が判断能力に支障が生じた際に、生活状況の変化に応じて、成年後見制度や日常生活自立支援事業などを活用しながら、その人らしい生活が送れるよう支援するため、センターを開設しております。お気軽にお問い合わせください。



令和5年度 社協の取り組み

(1) 地域福祉・ボランティア発展のために

- ①ボランティア活動の推進と社会参加の促進
- 総合ボランティア支援センター運営
 - ボランティア活動促進のための活動費助成
 - ボランティア各種養成講座・災害ボランティア養成研修の開催
 - 「福祉教育プログラム」の提供
 - ふれあい・いきいきサロンの支援、助成
 - 介護支援ボランティア事業の推進 他

- ②住民参加型事業の推進と住民交流の促進
- いこいの場（とじこもり防止、世代間交流）
 - チャリティ事業(チャリティコンサート、チャリティゴルフ大会)
 - 助け合いのまちづくり推進事業
 - 福祉用具貸出事業
 - 地参地笑プロジェクト 他

重点目標

1. 地域福祉への関心を高め、支え合うまちづくりを推進します。
2. 住民に寄り添い、解決につながる総合相談支援体制を充実します。
3. 信頼され、安定了した法人経営を目指します。

(2) 高齢者のために

- ①介護保険事業
- 訪問介護事業
 - 地域包括支援センター社会福祉協議会ふじしろ
- ②高齢者向け施設の運営
- 老人福祉センターあけほの
 - 老人福祉センターさくら荘
 - 介護予防拠点事業（げんきサロン4カ所）



(3) 障がい者のために

- ①障害福祉サービス事業
- 障害者福祉センターつつじ園
 - 障害者生活訓練等（夜間支援）
 - 地域活動支援センター（つつじ園、あけほの）
 - 障害者福祉センターふじしろ
 - 障害者福祉センターあけほの
 - 居宅介護及び重度訪問介護運営（ホームヘルパー）
- ②相談支援事業
- 特定相談支援事業
 - 障害児相談事業所運営事業



(4) こども・児童のために

- 取手市立こども発達センター

(5) 住民参加型福祉サービス

- 在宅福祉サービス
- ファミリーサポートセンター
- 移送サービス



(6) 生活支援のために

- 成年後見サポートセンター
- 日常生活自立支援事業
- くらしサポートセンター
- ぬくもり学習支援事業
- 心配ごと相談
- 生活福祉資金貸付事業
- 小口貸付資金事業



(7) 法人運営事業

- ①財源の確保・増加
- 社協会員増強運動、赤い羽根共同募金運動、寄付金、広告募集（封筒・情報誌・HP）、新たな自主財源の確保
- ②啓発活動の推進と福祉組織強化活動
- 啓発事業（情報誌・ホームページ・助けあい物語賞）
 - 赤い羽根共同募金（一般募金）配分事業、歳末助け合い募金配分事業
- ③法人運営事業
- 法人管理（関係法令を遵守し、それに合わせて定款・諸規定の制定、改正等）
 - 職員研修の実施
 - 勤務評価制度の導入
 - 福祉交流センターの運営管理
 - 地域福祉活動計画・発展強化計画の進行管理



皆さまの会費で支えられています

今年も社協会員会費にご協力お願いいたします

運動期間令和5年7月1日～令和5年7月31日（受付最終期日：令和6年3月31日）

会費 一般会員▶一口 300円(目安) 特別会員▶一口 1,000円(目安)

福祉委員さん・区長さん・班長さん方がお伺いいたします。ぜひ、一口を目安にご協力をお願いいたします。

目標額 6,900,000円 令和4年度実績額 6,808,531円

社協で取り組んでいる主な事業は上記のとおりです。ご理解ご協力の程お願い申し上げます。



令和5年度 社協予算



社会福祉協議会(略称:社協)は、地域の皆さんや、福祉施設、ボランティア、福祉に関わる方々、市政協力員、民生委員・児童委員などの方々が参加、協力して、誰もが暮らしやすい町をつくるために活動しています。令和5年度も4頁に掲げたさまざまな事業や事業所運営のため、また多種多様なニーズに応えていくため皆様のご理解、ご協力をよろしくお願い致します。

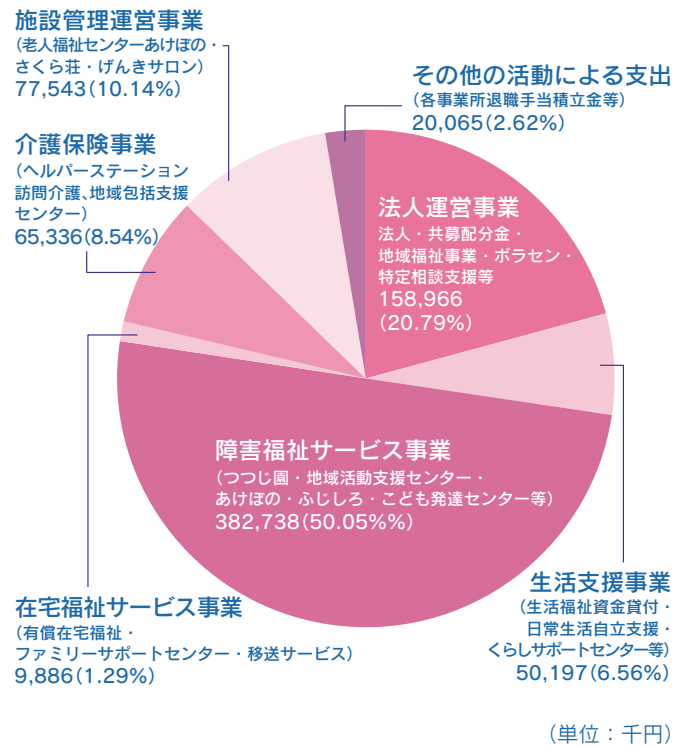
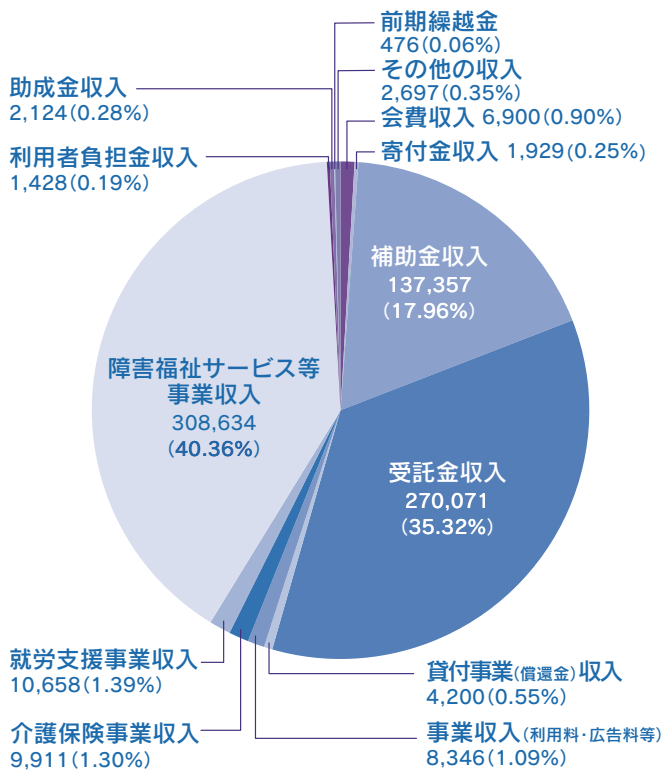

在宅リハビリ・マッサージ

ドットコム治療院

【医療保険を使った在宅機能訓練】
◆対象となる病名・症状◆
脳血管疾患後遺症 脊髄損傷
パーキンソン病 関節拘縮
加齢による筋力低下
その他、歩行困難

★希望者には鍼灸無料
★年中無休(年末年始は休み)
★料金はお問い合わせください

取手市新町4丁目28-26 原田ビル2F B
取手事務所

0297-74-5517 無料体験・質問・詳細は電話かホームページで
ドットコム治療院 検索 ● マッサージ師募集 ●

社会福祉法人 朱白会
特別養護老人ホーム・ルロシェ

デイサービス・ショートステイ
利用受付中です。

お問い合わせはお気軽に
〒300-1524 茨城県取手市神浦 646
TEL:0297-85-4891 / FAX:0297-85-4416
居宅介護支援事業所ルロシェ TEL:0297-85-4892

医師が推奨する
高齢者向け宅配弁当
宅配クック123取手店

顔の見えるお弁当/お休みは正月三が日だけ

お取り扱いお食事 ▶ ●見守りも致します。

- 普通食 ○幸たんぱく食
- カロリー・塩分調整食 ○消化にやさしい食
- たんぱく・塩分調整食 ○透析食
- やわらか食(介護食) ○ムースセット食(介護食)
- 健康ボリューム食

電話 **0120-970699** (通話料金無料)
〒300-1513 取手市片町 328-10

地域包括支援センターを知っていますか？



地域包括支援センター
社協ふじしろ
イメージキャラクター
「つつむー」

地域包括支援センターは高齢者の方が地域で安心して暮らせるための総合相談窓口です。取手市では、地区ごとに担当の地域包括支援センターが設置してあり、高齢者のみなさんが住み慣れた地域で安心した生活を続けられるように相談・支援を行っています。

介護保険について
知りたい

お金の管理が
心配だな

認知症のことを
知りたいなあ



こんな時は…

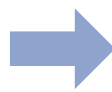

お気軽にご相談ください！



※相談無料、秘密厳守

ご相談は、お住まいの担当地区の地域包括支援センターまで

名称	所在地・連絡先	担当地区
地域包括支援センター はあとびあ (第1圏域)	取手市井野253 ☎0297-71-3210	青柳、青柳1丁目、井野、井野1～3丁目、 井野台1～2丁目、井野団地、小堀、取手、桑原、 小文間、台宿、台宿1・2丁目、中央町、長兵衛新田、 取手1～3丁目、東1～6丁目、吉田
地域包括支援センター 緑寿荘 (第2圏域)	取手市野々井 1926番地2 ☎0297-63-4111	稲、野々井、井野台3～5丁目、駒場1～4丁目、 新町1～6丁目、寺田、中原町、西1・2丁目、 白山1～8丁目、本郷1～5丁目
地域包括支援センター さらの杜 (第3圏域)	取手市下高井2148 ☎0297-70-2801	市之代、貝塚、下高井、上高井、新取手1～5丁目、 戸頭、戸頭1～9丁目、米ノ井、 ゆめみ野1～5丁目
地域包括支援センター 藤代なごみの郷 (第4圏域)	取手市桐木 1342番地2 ☎0297-70-3756	岡、和田、山王、配松、神住、中内、桐木、藤代、 片町、毛有、清水、小浮気、浜田、紫水1～3丁目、上萱場、 下萱場、萱場、大曲、新川、双葉1～3丁目
地域包括支援センター 社会福祉協議会ふじしろ (第5圏域)	取手市藤代700 ☎0297-86-6221	押切、高須、大留、神浦、小泉、谷中、中田、米田、渋沼、 光風台1～3丁目、宮和田、藤代南1～3丁目、平野、 桜が丘1～4丁目

★★ 地域包括支援センター社会福祉協議会ふじしろは、2年目を迎えることができました ★★

サービス付高齢者向け住宅



少人数であたたかい家庭的な生活を

希樹ガーデンパレス

フリニ アクセス **0800-800-6601** (通話料無料)

●訪問介護 ●デイサービス ●居宅介護支援

取手市寺田4725-3 (福祉センターあけぼの隣)

介護の環 希樹 0297-77-6001

見学や相談はお気軽にお電話下さい!!

これまでの暮らしを大切に
緑に囲まれた自然豊かな住まい
60歳からご入居出来ます

紅葉



海老原医院グループ

サービス付き
高齢者向け住宅 **紅葉**

TEL 0297-85-3399

〒302-0039 取手市ゆめみ野2-22-2



なるしま接骨院

当院は手技療法を中心に、物理療法を取り
入れて、患者様一人ひとりに合った寄り添っ
た施術をしています。
健康保険・労災保険・自賠責保険・自費施
術に対応しています。

住所 茨城県守谷市美園1-1-1
TEL 0297-44-7779

受付時間

AM9:00～12:30

PM15:30～20:00

木曜日AM・土曜日PM

は完全予約制

休み 日曜・祝日



「もったいない!」を「ありがとう!!」に

～あなたもできる食の支援～
「きずなBOX」に食品を入れてください



ご協力お待ち
しています

「きずなBOX」で寄付していただいた食品は「NPO法人フードバンク茨城」に集められ、そこから連携している自治体や社会福祉協議会などを通じ、生活困窮世帯の自立支援のための食の提供、児童養護施設や障がい者支援施設などの福祉施設で食事やおやつとしてよこばれています。

ご自宅に提供いただける食品がありましたら、下記要領にて「きずなBOX」にご協力をお願いいたします。

<提供いただける食品>

* 常温保存が可能で、未開封、賞味期限が2か月以上残っているもの

例：缶詰、レトルト食品、うどん・そば・パスタ等の乾麺、インスタント麺等

※要冷蔵・冷凍品、及び野菜・果物のような生鮮食材はご遠慮ください。

【設置場所】 取手市社会福祉協議会本所(取手市役所敷地内) 及び
取手市社会福祉協議会藤代支所(藤代庁舎)

【問】 NPO法人フードバンク茨城 電話・FAX: 029-874-3001
営業日: 月・水・金(祝日休み) 営業時間10:00～16:00

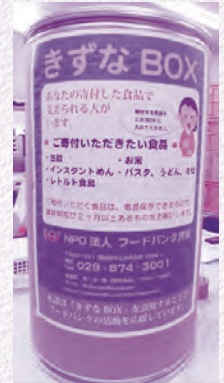

(((Wi-Fiルータの貸し出しが始まりました。)))

令和5年4月より取手市福祉交流センター(取手市寺田5144-3)の会議室等にて「Wi-Fiルータ」の貸し出しを開始いたしました。

福祉に関するイベントや福祉団体の資質の向上、育成に関することで使用可能です。
詳しくは取手市社会福祉協議会事務局(☎0297-72-0603)までお問い合わせください。
※貸し出し台数は1台です。



クイズコーナー



※ヒントは表紙を参考に。
答えはローマ字でもカタカナでも構いません。

♪ 抽選で正解者5名様にプレゼント!

問題 本誌で紹介した高校生の社会参画ネットワークの名前は?

正解者の中から抽選で5名様に、取手市立障害者福祉センターふじしろの「ルバーブジャム」をプレゼントします。

応募は、はがき、メール、FAXで、

- | | | | |
|------|------------|--------------|--------|
| ① 答え | ② 郵便番号と住所 | ③ お名前 | ④ 電話番号 |
| ⑤ 年齢 | ⑥ 161号のご意見 | ⑦ 取り上げてほしい内容 | |

をご記入の上、下記までお送りください。

【締切 令和5年7月21日(金)必着】

* はがきの方 〒302-1512 取手市藤代700
取手市社会福祉協議会 情報誌クイズコーナー係

* メールの方 f-shakyo@guiter.ocn.ne.jp
(QRコードからもお申込み可能)

* FAXの方 0297-83-1308



藤代支所メールQRコード

* 当選者の発表は賞品の発送をもって代えさせていただきます。
(前回3月号(第160号)の答えは【25、26】でした。
たくさんのご応募ありがとうございました。)



ルバーブジャム



カフェエルカムも営業
しています。



センターふじしろ

営業日
月～金
(土・日・祝日は休業)
営業時間
10:30～14:00
(13時ラストオーダー)

<取手市立障害者福祉センターふじしろ>

住所: 取手市藤代 730-1

TEL: 0297-83-5666

e-mail: hujisiro@toride-shakyo.or.jp

◎賞品を提供して下さる事業主の方を募集しています。【問】社会福祉協議会情報誌クイズコーナー係 ☎0297-83-7341

善意銀行



まごころをありがとうございました。

(令和5年2月1日～令和5年4月30日) 敬称略・順不同

☆寄付金(社会福祉のために)

365 自強術体操白山会	8,000 円
壽流壽彩朱チャリティー舞踊会	91,252 円
堺田育子	64,350 円
はとの会	2,676 円
取手福祉チャリティーコンサート実行委員会	200,000 円
西内新聞店	10,000 円
楽研会	56,817 円
取手一中同窓会 1968年卒業有志	9,492 円
大人の遠足	13,500 円
萌黄の会	10,000 円
小さな森の家 取手東会館	12,405 円
匿名	10,825 円
匿名	20,000 円

こども発達センター親の会	8,202 円
小川大翔	10,000 円
ナカヤマ美容室	いちご4箱
匿名	教材、キーボード、本6冊
匿名	扇風機

☆こころども食堂へ

小林玲子	10,000 円
匿名	10,000 円

☆子ども食堂ゆうへ

小林玲子	10,000 円
------	----------

☆茨城県視覚障害者協会 取手支部へ

匿名	30,000 円
----	----------

☆物品(高齢者事業、障害者事業などのために)

羽田幸枝	介護用オムツ
柳取手福祉サービス	モルック2セット
齋藤勝久	ガスコンロ1台、ドリンクウォーマー2台、鍋2個
台宿町内会	お神輿1基
小林順子	本6冊
匿名	車イス1台
匿名	スクールワイシャツ、生理用品
匿名	紙おむつ3箱、おしりふき1個、消臭袋1袋

☆福祉交流センター図書コーナーへ

加藤千恵子	料理本 24冊
-------	---------

☆特別養護老人ホーム「ふれあいの郷」へ

23 絆の会	白菜、大根、ねぎ(3かご)
多賀名巨	リハビリパンツ 43袋

☆老人福祉センターあけほのへ

ポニーの家	570 円
相原明美	3,000 円

☆老人福祉センターさくら荘へ

匿名	5,000 円
----	---------

☆障害者福祉センターつつじ園へ

23 絆の会	ポラビカード1枚
匿名	ポラビカード1枚

☆障害者福祉センターふじしろへ

藤代ダンス会月曜会	10,000 円
佐橋恵子	ポラビカード1枚
匿名	ポラビカード1枚

☆こども発達センターへ

松崎信夫	53,874 円
------	----------

「使用済切手・使用済テレホンカード」など

伊藤益英、石坂初子、訪問看護ステーションまごころ、花水木、山崎キミ子、東部地区民生委員児童委員協議会、取手第一中学校、生長の家白鳩会、匿名

令和4年度寄付金総額 101件 2,591,488円

内訳	指定寄付金	30件	829,387円
	無指定寄付金	71件	1,762,101円

皆様のご芳志に心より感謝申し上げます。

災害義援金にご協力いただきありがとうございました。

被災された皆様に心よりお見舞い申し上げます。

令和4年度総額(令和4年4月～令和5年3月) 205,645円

令和4年8月大雨災害義援金205,645円でした。

茨城県共同募金会を通じて各被災県に送金しました。

令和4年度募金の追加報告

赤い羽根共同募金と歳末たすけあい募金の期間外預り金(令和5年1月24日～令和5年3月31日に預かった募金)につきましては令和5年度の募金として対応させていただきます。何卒ご了承ください。皆様の沢山のご協力ありがとうございました。

赤い羽根共同募金

(期間外預り金:合計30,342円)

白山地区25,500円、ゆめみ野地区4,300円、染野和成様523円、2月利息19円

歳末助けあい募金

(期間外預り金:合計29,413円)

白山地区25,500円、ゆめみ野地区3,900円、2月利息13円

善意銀行は「温かい気持ちの橋渡し」

皆様の温かいご芳志をお預かりし、福祉の援助を必要とされている方々や社会福祉協議会が推進する地域福祉事業のために活用させていただきます。



活用内容 活用内容 ボランティア団体助成金、ボランティア養成講座開催、いこいの場事業、チャリティーコンサート、福祉大会、助けあいまちづくり推進事業、生活困窮者支援、障がい者支援、他

診療科目

- ・整形外科(一般・リウマチ・スポーツ)
- ・内科(一般・消化器・呼吸器・循環器・血液)
- ・リウマチ膠原病・皮膚科・形成外科
- ・ペインクリニック
- ・泌尿器科・乳腺・甲状腺科
- ・総合外来・訪問診療

診療時間

午前 9:00～12:00
午後 3:00～6:00

医療法人 西秀会 **西間木病院**

茨城県取手市戸頭 1-8-21

診療に関するお問い合わせ **TEL.0297-78-1101**

私たちは、医療・介護を通して地域の皆様の健康と豊かな生活づくりに貢献し、安全と安心を拡げます。

私たちは、医療・介護を通して地域の皆様の健康と豊かな生活づくりに貢献し、安全と安心を拡げます。

安心の終末期・看取りまで、責任を持って対応させていただきます。

ヘルパー
ステーション
おひさま

訪問看護
ステーション
にしまぎ

にしまぎ指定
居宅介護支援
事業所



サービス付高齢者向け住宅

茨城県取手市戸頭3丁目2番8号

ホスピタリティホーム **きんもくせい** **TEL.0297-85-5593**

広告を掲載していただいている法人等の皆様、ありがとうございます。また市政協力員さん始め、自治会長さん、区長さん、班長さん等、地域の皆様に配達のご協力をいただいております。ありがとうございます。

次回の社協情報誌は9月発行予定です