

ふれあいネットワーク

とりで

社協情報誌

「社協」とは、社会福祉協議会の略称です



ひまわりのような 笑顔を咲かせる



聖徳大学付属取手聖徳女子高等学校 探究学習グループの皆さん

目次

*詳しくは3ページに掲載あります。

社協新会長挨拶・災害ボランティア	2ページ
ひまわりプロジェクト・ボランティアグループの紹介	3ページ
赤い羽根共同募金開始	4ページ
令和4年度社協決算・事業報告	5ページ
情報マーケット・今秋の社協関連行事・クイズコーナー	6~7ページ
善意銀行報告	8ページ

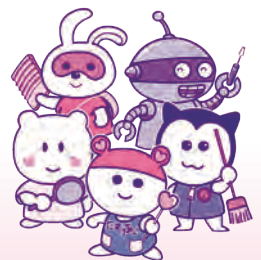

助けあいのまちづくり

赤い羽根は、
勇気のしるし!



■お問い合わせ 取手市社協
 本所 TEL 0297-72-0603
 藤代支所 TEL 0297-83-7341
 ホームページ <http://www.toride-shakyo.or.jp>



取手市社協HP

2023.9
vol.162

この情報誌は共同募金配分金と広告料により発行しています。

会長就任のご挨拶

取手市社会福祉協議会 会長 かわぐち すみひろ
河口 澄弘



この度、6月27日付で前会長 石坂叡志氏の後任として取手市社会福祉協議会会長に就任いたしました河口澄弘です。

まず、先日の台風2号の影響で被災された方々にお見舞いを申し上げますと共に被災地の片付け等に各地より駆けつけて下さったボランティアの方々には深く感謝申し上げます。

福祉の世界は、一部の方々には高齢者や障がいのある方々の為にあると思われておられるかと思いますが、イギリスの古い社会福祉政策のスローガンに「ゆりかごから墓場まで」とあるように非常に幅広いものでありますが、私は実際には母親の胎内にある時よりすでに福祉は始まっているものと思っております。そしてその福祉とは、

市民一人ひとりの参加とささえあいにより誰もがその人らしく幸せに安心して暮らせる町づくりを推進していくことを目的にあると思っております。これからも一人でも多くの市民の皆さまの福祉活動への参加をお待ちしております。



災害ボランティアのご協力ありがとうございました



令和5年6月2日(金)～3日(土)にかけての台風2号の影響により茨城県内は大雨被害を受け、特に取手市双葉地区は約600棟が浸水被害に見舞われる事態となりました。被災された方々に心よりお見舞い申し上げます。

取手市社会福祉協議会では6月5日(月)より災害ボランティアセンターを設置しました。これまで災害ボランティアに参加した人は総勢 **1,045名** (令和5年7月2日現在) にのぼり、たくさんの方たちの力を借りることができました。今後も復旧に向けた取り組みを進めていくことによって、この地域の一日も早い再建を目指していきます。



受付を終えたボランティアさんが作業内容の説明を受けています



「被災地へ土のう袋を送るプロジェクト」から応援メッセージやイラストを描いた土のう袋をいただきました

<災害ボランティアセンターとは？>

災害時に設置される被災地での防災ボランティア活動を円滑に進めるための拠点です。近年では、被害の大きな災害に見舞われたほとんどの被災地に立ち上げられ運営されています。災害ボランティアセンターの主な活動内容としては、

- ①被災地のニーズ把握
- ②ボランティアの受け入れ
- ③人数調整・資機材の貸し出し
- ④活動の実施
- ⑤報告・振り返り などがあります。

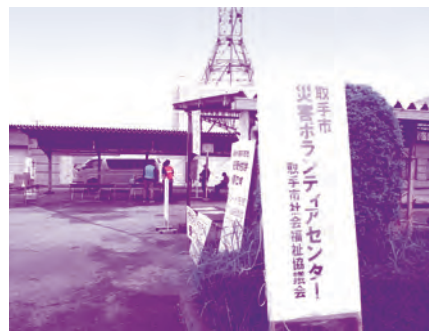

赤い羽根共同募金豆知識その1

共同募金の羽根はどうして赤色なの？

アメリカの先住民は、いろいろな色の羽根かざりを頭などにつけていました。羽根には色によって意味があり、赤い羽根は、勇気と良い行いのシンボルでした。共同募金の羽根も勇気と良い行いの赤色をしています。

ひまわりプロジェクト

聖徳大学付属取手聖徳女子高等学校の探究学習グループでは、市内の休耕農地を使ってひまわりを育て、ひまわりの種からオイルを搾取し、「ひまわりリップ保湿リップバーム」として販売し、その売り上げを地域活性の為に使用する活動を行っています。その活動が認められ、「サステナブルコスメアワード」で審査員賞をいただきました。聖徳女子高等学校探究学習グループのメンバーは「ひまわりの種を鳥に食べられたなど大変なこともあるが、初めての体験ばかりでとてもやりがいを感じている。」とおっしゃっていました。「ひまわりリップ保湿リップバーム」はふるさと納税サイトで取手市の返礼品として販売中ですが、8月より市内に向けて数量限定の販売も行っています。



サステナブルコスメアワードとは、日本初のSDGsの理念を取り入れた「人にも地球にもやさしいコスメ」を表彰するアワードです。



畑一面にひまわりが咲きほこっています



ひまわり畑の除草を頑張っています

聖徳大学付属取手聖徳女子高等学校
 探究学習グループ
 ひまわりプロジェクト
 HP: <https://torideseitoku.jimdo.com>

ボランティアサークルの紹介 おしゃべり処ほほえみ

6月7日(水)に桜が丘自治会館にてボランティア団体「おしゃべり処ほほえみ」の回想法おしゃべり会が開催されました。これは回想法という認知症予防の取り組みで、最初にスクリーンに映された子供の頃の懐かしい映像を全員で視聴します。その後、少人数グループに分かれ小中学校時代の楽しい思い出をお互いに話合います。皆さん「とても楽しかった」と笑顔で話されていました。会員は、桜が丘地区在住の方ですが、回想法に興味のある方や見学などご希望の方はぜひ連絡してほしいとのことでした。



まずは手指体操で脳を活性化しましょう



各グループにはインストラクターが数名入ります

おしゃべり処ほほえみ
 林 義和 (代表)
 問い合わせ先 090-4095-0803

10月1日から赤い羽根共同募金運動が始まります!!

取手市の令和5年度目標額は**7,500,000円**(約5割は市内で使われます)



地域で行われるさまざまなボランティア活動や講演などに活かされています



共同募金の使いみち

皆様からいただく募金は、市内の地域福祉、高齢者・障がい者・児童・青少年福祉活動、ボランティア活動など、さまざまな福祉活動に役立てられています。赤い羽根共同募金と社会福祉協議会会費を財源として行っている主な事業は次のとおりです。

- * 福祉団体・ボランティア団体助成金事業
- * いこいの場事業
- * 心配ごと相談事業
- * ふれあいいきいきサロン支援事業
- * 各種ボランティア養成講座
- * 福祉講座・防災講演会・福祉講演会
- * 社協情報誌発行・ホームページ運営 など



全国的には被災地支援などにも役立てられています。

取手市で集まった金額や使い途が一目瞭然!

赤い羽根共同募金会ホームページ『はねっと』をぜひご覧ください

<http://hanett.akaihane.or.jp/hanett/> で、茨城県取手市を検索すると、昨年度の取手市の赤い羽根共同募金配分情報などが掲載されており、どんな事業に使われているか閲覧できます。

自販機でも募金ができます!

「募金ができる自動販売機」が3台、グリーンスポーツセンター・取手市福祉交流センター・つつじ園そばの道路に設置されています。これは設置にご協力をいただいた法人、個人や飲料メーカーなどから売り上げの一部をご寄付いただくものです。あなたが買ったジュースの約3~5%が募金となります。ぜひご協力をお願いします。



設置していただく法人・お店の方も随時募集中です

歳末助け合い募金運動も12月1日から

(目標額**6,800,000円**)



ボランティア団体やNPO団体が年末年始に行う行事や、70歳以上の一人暮らし高齢者、要援護世帯などに配分されます。**ご協力の程、よろしくお願いいたします。**

この度の災害により被害にあわれた方に、心よりお見舞い申し上げます。被害を受けられた被災者の方を支援するため、取手市共同募金会では現在も義援金のご協力をお願いしております。



- 能登地方地震災害義援金 9月29日(金)まで
- 台風2号大雨災害義援金 9月30日(土)まで
- 6・7月大雨災害義援金 12月29日(金)まで

ご協力の程、よろしくお願いいたします。

茨城県共同募金会取手市共同募金委員会

(取手市社会福祉協議会藤代支所)

☎0297-83-7341

✉ f-shakyo@guitar.ocn.ne.jp

赤い羽根共同募金豆知識その3

赤い羽根共同募金のお金は、どんなことに使われているの?

1人で暮らしているお年寄りや体の不自由な人、突然の災害で暮らすところがなくなってしまう人など、私たちの住む町で助けを必要としている人たちのために活動するボランティア団体などに赤い羽根共同募金をもとにしてお金を渡すことで活動を助けています。このことを助成と言います。詳しい寄付金の使われ方は、「赤い羽根共同募金」のホームページで公開しています。

令和4年度 社協決算・事業報告



収入986,108,145円

支出787,417,598円

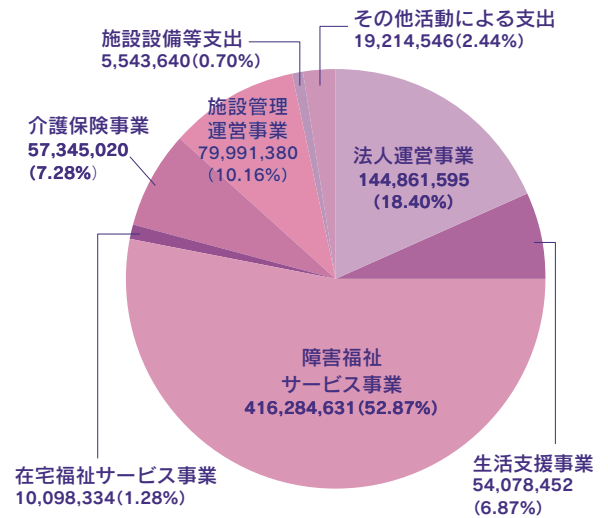
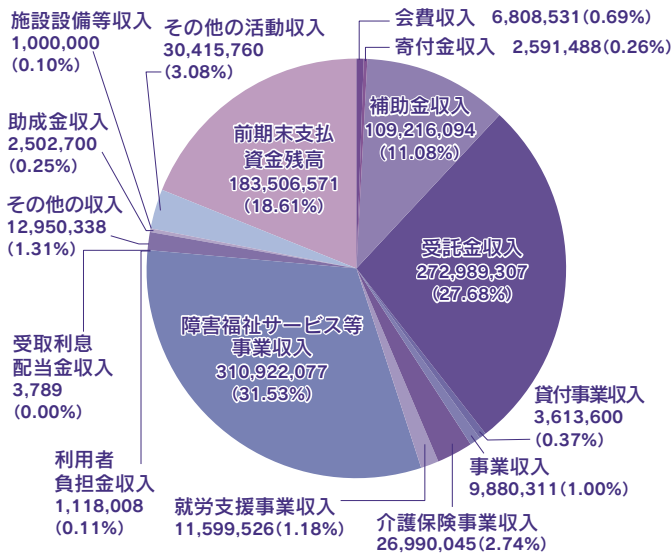

取手市社会福祉協議会では、これまで進めてきた、総合相談、生活支援の取り組み、地域福祉増進の取り組み状況を踏まえて、第二次取手市地域福祉活動計画をもとに、市や関係機関、NPO法人、民間企業等とともに包括的支援体制の構築に取り組まれました。

いこいの場事業

*4・6月には歌と落語のDVDを無料配布しました。8・10・12・2月には各地区公民館等での歌と落語・映画上映・ミニコンサートを行いました。

チャリティー事業

ゴルフ大会(11月)
チャリティコンサート(3月)

ヘルパーステーション

訪問介護事業
契約者総数 6名 延べ利用者数 97名

居宅介護事業所(障がい者)

(ホームヘルパー)

契約者 33名
延べ利用者数 376名

介護予防拠点施設

(げんきサロン4カ所)
延べ利用者数 10,897名
延べボランティア数 2,124名

老人福祉センターあけぼの

入浴・教養講座等 利用者数
延べ23,319名

老人福祉センターさくら荘

入浴・教養講座等
利用者数 延べ14,217名

ボランティア支援センター

- 登録数 210団体
4,347名(個人登録含む)
- 相談・紹介件数 877件
- 情報誌キュービット発行
- 感染対策をしながら、各種講座の開催

こども発達センター

通園・専門・相談他
契約者数 258名
延べ利用者数 7,841名

特定相談支援事業

知的・身体・精神
相談件数・契約者数 219名
計画・モニタリング作成数 381件

児童

相談件数・契約者数 249名
計画・モニタリング作成数 355件

住民参加型福祉サービス

在宅福祉サービス
延べ利用時間 1,093時間

ファミリーサポートセンター

延べ利用時間 2,365時間

移送サービス

延べ利用回数 1,900回

事業の一部を掲載しました。他にもたくさん事業を展開しています。

障害者福祉センターつつじ園

生活介護事業・自立訓練(生活訓練)事業・就労継続支援B型事業等
契約者数 55名 延べ利用者数 9,362名
地域活動支援センター(精神障害者等の居場所)
契約者数 87名 延べ利用者数 637名

障害者福祉センターふじしろ

生活介護事業・自立訓練(生活訓練)・就労継続支援B型事業
契約者数 49名 延べ利用者数 7,049名

障害者福祉センターあけぼの

生活介護事業・自立訓練(機能訓練)
契約者数 20名 延べ利用者数 2,164名
地域活動支援センター(Ⅱ型)

生活支援事業

生活福祉資金貸付事業

通常貸付 5件
コロナに伴う特例貸付
緊急小口資金 83件
総合支援資金(新規) 77件

法外援助貸付事業

貸付 138件

成年後見サポートセンター

問い合わせ・相談(新規) 64件
援助・支援(継続) 299回
法人後見受任状況 後見 11名
補佐 2名

日常生活自主支援事業

38名

くらしサポートセンター

新規相談284名

計画作成 230名

心配ごと相談

相談件数 56件

赤い羽根共同募金豆知識その4

どうして「赤い羽根共同募金」をするの?

助けが必要な人たちのために、いろいろなボランティア団体などが活動しています。活動に必要なお金を1人で出すのは大変ですが、みんなでちょっとずつ寄付すればより多くのお金が集まってたくさんの人が活動にかかわることができます。また、ボランティア団体などがバラバラに募金活動をするより、どこに寄付すればよいのか迷ってしまうので、「共同募金」としてまとめて募金活動をして、共同募金が審査して必要なところに助成しています。



情報マーケット



5月26日（金）に取手市福祉交流センターで「ふれあいサロン連絡会」が開催されました。研修会では、相続診断士による相続や贈与、終活の始め方などのご講演をいただき、その後に各サロンの情報交換や意見交換など活発な話し合いが行われていました。



熱心に研修を受けています



各サロンの情報や意見交換が行われました

6月27日（火）にふじしろのカフェウエルカムにて「取手市立障害者福祉センターふじしろ」の職員が研修会を行いました。研修の内容は、「てんかん発作を知ろう」です。てんかん発作とは、脳の神経細胞に突然発生する電気的な興奮により繰り返す発作症状で、今回の研修では、てんかん発作とはどのような病気なのか、発作を起こしやすい要因とは何かを知り、施設で利用者がてんかん発作を起こしたときの対応法を学ぶことができました。



カフェウエルカムで研修の様子

夏休み期間中の学生や一般市民に向けて福祉に関する興味関心を持ってもらうことを目的とした「夏休みボランティア講座」が今年も開催されました。今年3回に分けて講座が開かれ、車イスの体験や福祉についての講義、実際に福祉施設に行ってボランティア体験を行うなど、盛りだくさんの内容となりました。



学生の車イス体験（8月5日）



福祉施設でのボランティア体験（8月21日）

診療科目

- ・整形外科（一般・リウマチ・スポーツ）
- ・内科（一般・消化器・呼吸器・循環器・血液）
- ・リウマチ膠原病・皮膚科・形成外科
- ・ペインクリニック
- ・泌尿器科・乳腺・甲状腺科
- ・総合外来・訪問診療

診療時間

午前 9:00～12:00
午後 3:00～6:00

私たちは、医療・介護を通して地域の皆様の健康と豊かな生活づくりに貢献し、安全と安心を拡げます。

医療法人 西秀会 **西間木病院**

茨城県取手市戸頭 1-8-21

診療に関するお問い合わせ **TEL.0297-78-1101**

私たちは、医療・介護を通して地域の皆様の健康と豊かな生活づくりに貢献し、安全と安心を拡げます。
安心の終末期・看取りまで、責任を持って対応させていただきます。

ヘルパー
ステーション
おひさま

訪問看護
ステーション
にしまぎ

にしまぎ指定
居宅介護支援
事業所



サービス付高齢者向け住宅

茨城県取手市戸頭 3丁目 2番 8号



ホスピタリティホーム **きんもくせい** **TEL.0297-85-5593**

赤い羽根共同募金豆知識その5

赤い羽根共同募金には、どのくらいの寄付が集まるの？

毎年、日本全国から多くの寄付が集まります。これまで、一番多かった寄付は1995年の265億円でした。これまで毎年の寄付を積み上げると、総額は1兆円を超えています。皆さんからこんなにも多くの協力をいただきありがとうございます。

今秋の社協関連行事のお知らせ

開催日	開催名	開催場所	連絡先
9月16日～18日	あけぼの敬老まつり さくら荘敬老まつり	老人福祉センターあけぼの 老人福祉センターさくら荘	0297-74-5157 0297-85-8733
10月15日	つつじ園まつり (※関係者のみで開催予定)	取手市立障害者福祉センター つつじ園	0297-78-3211
10月21日	赤い羽根フリーマーケット	取手市藤代庁舎駐車場	0297-83-7341
10月28日	福祉まつり～笑顔のひろば～	取手市役所前福祉交流センター	0297-72-0603
11月19日	ふじしろハーベストマーケット (※関係者のみで開催予定)	取手市立障害者福祉センター ふじしろ	0297-83-5666

※令和5年8月時点での情報です。内容など詳しくは、各連絡先までお問い合わせください。
※状況により中止になる場合がございます。

クイズコーナー

♪ 抽選で正解者3名様にプレゼント!



問題

本誌で取り上げた、聖徳高校の学生が行っている活動は何プロジェクトでしょうか?

※ヒントは3頁にあります。

正解者の中から抽選で3名様に、「ひまわりリップ保湿リップバーム」をプレゼントします。

応募は、はがき、メール、FAXで

- ①答え ②郵便番号と住所 ③お名前 ④電話番号
⑤年齢 ⑥162号のご意見 ⑦取り上げてほしい内容

をご記入の上、下記までお送りください。

【締切 令和5年10月20日(金)必着】

- *はがきの方 〒302-1512 取手市藤代700 藤代庁舎2階
取手市社会福祉協議会 藤代支所
情報誌クイズコーナー係
- *メールの方 f-shakyo@guiter.ocn.ne.jp
(QRコードからもお申込み可能)
- *FAXの方 0297-83-1308



藤代支所メールQRコード

*当選者の発表は賞品の発送をもって代えさせていただきます。
(前回6月号(第161号)の答えは【UNSAM(アンサム)】でした。
たくさんのご応募ありがとうございました。)



- 高校生が花から作りました。
- 市内のひまわりからとれたオイルに加え、
自然由来の原料を使い、とても保湿力に
すぐれています。

◎賞品を提供して下さる事業主の方を募集しています。【問】社会福祉協議会情報誌クイズコーナー係 ☎0297-83-7341

社会福祉法人 朱白会
特別養護老人ホーム・ルロシエ

デイサービス・ショートステイ
利用受付中です。

お問い合わせはお気軽に
〒300-1524 茨城県取手市神浦 646
TEL:0297-85-4891 / FAX:0297-85-4416
居宅介護支援事業所ルロシエ TEL:0297-85-4892

医師が推奨する
高齢者向け宅配弁当
宅配クック123取手店

顔の見えるお弁当/お休みは正月三が日だけ

お取り扱いお食事▶○見守りも致します。

- 普通食 ○幸たんぱく食
- カロリー・塩分調整食 ○消化にやさしい食
- たんぱく・塩分調整食 ○透析食
- やわらか食(介護食) ○ムースセット食(介護食)
- 健康ボリューム食

電話 0120-970699 (通話料金無料)
〒300-1513 取手市片町 328-10

サービス付高齢者向け住宅

少人数であたたかい家庭的な生活を
希樹ガーデンパレス
フリニ
アクセス 0800-800-6601 (通話料無料)

- 訪問介護 ●デイサービス ●居宅介護支援

取手市寺田4725-3 (福祉センターあけぼの隣)

介護の環 希樹 0297-77-6001
見学や相談はお気軽にお電話下さい!!

赤い羽根共同募金豆知識その6

赤い羽根共同募金は日本以外の国にもあるの?

共同募金は、元々アメリカで始まり、太平洋戦争が終わった後に日本でも始まりました。同じように、南アフリカ、カナダ、オーストラリアなど43の国や地域に広がっています。赤い羽根共同募金は、英語では「コミュニティ・チェスト (Community Chest)」といいます。これは「地域の貯金箱」という意味です。地域の貯金箱は、地域で必要とされている活動に助成することで、たすけあいにより暮らしやすい町をつくらせていきます。

善意銀行



まごころをありがとうございました。
(令和5年5月1日～令和5年7月31日) 敬称略・順不同

☆寄付金 (社会福祉のために)

民謡同好会	4,527 円
戸頭第一住宅日常生活応援隊	2,600 円
蒔田 季夫	2,400 円
西内新聞店	20,000 円
江戸取バトンバッグプロジェクト	31,419 円
馬宏龍	200,000 円
ボランティアチーム集結	10,000 円
堺田 育子	6,961 円
小さな森の家 取手白山	23,101 円
小林 順子	本5冊
匿名	2,410 円
匿名	8,072 円

☆福祉センターふじしろへ

花水木 (サロン)	ポラビカード 1 枚
佐橋 恵子	ポラビカード 1 枚
匿名	ポラビカード 1 枚
匿名	ポラビカード 1 枚
匿名	ポラビカード 1 枚
匿名	ポラビカード 1 枚

☆福祉センターつつじ園へ

茨城県退職公務員連盟取手・守谷・北相馬支部 旧取手地区	タオル 48 枚、石鹸 14 個
茨城県退職公務員連盟取手・守谷・北相馬支部 藤代地区	タオル 44 枚、石鹸 21 個
井田 米子	ポラビカード 1 枚
23 絆の会	ポラビカード 1 枚
匿名	ポラビカード 1 枚
匿名	2,400 円
匿名	トランポリン 1 台

☆こども発達センターへ

株式会社 CESON	10,000 円
永井 光代	20,000 円
松崎 信夫	53,874 円
ナカヤマ美容室	メロン (4 個人) 4 箱

☆老人福祉センターあけぼのへ

ポニーの家	780 円
あけぼの陶芸同好会	1,070 円

☆ふれあいの郷へ

23 絆の会.....そら豆・エンドウ (1 カゴ)、玉ねぎ 50 個

☆こ・こ・ろ 子ども食堂へ

堺田 育子	15,000 円
飯田 恵美子	10,000 円

☆子ども食堂「ゆう」へ

堺田 育子	15,000 円
-------	----------

☆取手市災害ボランティアセンターへ

アサヒビール茨城工場共栄会	100,000 円
いばらきコープ生活協同組合	300,000 円
(宗) 真如苑	300,000 円

「使用済切手・使用済テレフォンカード」など

伊藤 益英、道川 秀子、取手新道郵便局、
中部地区民生委員児童委員協議会、取手市役所課税課市民
税係、匿名



江戸川バトンバック
プロジェクトの皆さん、
ご寄付をありがとうございました

- 発行 社会福祉法人 取手市社会福祉協議会
- 編集 広報委員会 / 茨城県取手市寺田 5144-3
- 本所 TEL 0297(72)0603
- URL : <http://www.toride-shakyo.or.jp>
- 藤代支所 TEL 0297(83)7341



助けあいのまちづくり

Facebookも
発信中です!!



取手市社協HP

これまでの暮らしを大切に
緑に囲まれた自然豊かな住まい
60歳からご入居出来ます

紅葉

海老原医院グループ
サービス付き
高齢者向け住宅 **紅葉**

TEL 0297-85-3399
〒302-0039 取手市ゆめみ野2-22-2

在宅リハビリ・マッサージ

取手事務所
取手新町4丁目280-6 原田ビル2F

★希望者には鍼灸無料
★年中無休 (年末年始は休み)
★料金はお問い合わせください

脳血管疾患後遺症 脊髄損傷
パーキンソン病 関節拘縮
加齢による筋力低下
その他、歩行困難

無料体験・質問・詳細は
電話かホームページで
●マッサージ師募集●

0297-74-5517
ドットコム治療院

広告募集社協情報誌広告

こちらの情報誌に広告を出してくだ
る法人、店舗の方を募集しております。

【規格】サイズ 縦6cm×横6cm
【掲載料】1回 1枠 10,000円
【期間】3か月に1回発行
(6月・9月・12月・3月)

*いずれも詳細はホームページをご覧ください。

【問】取手市社会福祉協議会 藤代支所
☎0297-83-7341

次回の社協情報誌は12月発行予定です

赤い羽根共同募金豆知識その7

赤い羽根以外の色の募金は、なんの募金があるの？

募金活動には、「赤い羽根共同募金」のほかにも、いろいろな色の羽根を使った募金活動があります。「緑の羽根」は森林づくりのために、「青い羽根」は海で事故にあった人を助けるために、それぞれやく立てられます。募金活動には、いろいろな色の羽根を使う募金があり、それぞれことなる団体が行っています。最近では、ピンクリボン (乳がんの啓発) やオレンジリボン (子どもの虐待を防ぐ) など、リボンをシンボルとした募金活動も増えてきています。