

ふれあいネットワーク

とりで

社協情報誌

「社協」とは、社会福祉協議会の略称です

第19回

とっておきの芸術祭 in 取手

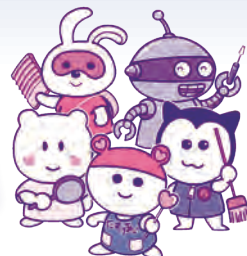

助けあいのまちづくり

取手市福祉交流センターにて令和5年12月2日（土）～12月8日（金）まで行われました。
（6つの団体と4名の個人の作品展示がありました）



障害者福祉センターあけぼの



ポニーの家



NPO法人PLSスマイルクラブほほえみ



障害者福祉センターつつじ園



障害者福祉センターふじしろ



地域活動支援センターつつじ園

目次

社協表彰	2ページ
歳末助け合い募金は地域のために使われます	3ページ
令和5年度赤い羽根共同募金・歳末たすけあい募金実績報告	4～5ページ
赤い羽根共同募金法人報告、情報マーケット	6ページ
社協の住民参加型サービス事業紹介	7ページ
善意銀行、クイズコーナー	8ページ

赤い羽根は、
勇気のしるし！



社協

■お問い合わせ 取手市社協
 本所 TEL 0297-72-0603
 藤代支所 TEL 0297-83-7341
 ホームページ <http://www.toride-shakyo.or.jp>



取手市社協HP

2024.3
vol.164

この情報誌は共同募金配分金と広告料により発行しています。

表彰報告

全国社会福祉大会表彰

「取手市地域女性団体連絡会」が厚生労働大臣表彰 受賞！

厚生労働大臣表彰は、厚生労働省が労働安全衛生や職業能力開発、社会福祉、援護事業などの分野で、多年にわたって多大な貢献や顕著な功績があった事業所、団体、個人が表彰されます。

取手市地域女性団体連絡会さんは、市内での赤い羽根共同募金運動の街頭募金活動を熱心におこなっており、昨年度の全国社会福祉大会で受賞した中央共同募金会会長表彰に続いて、今年度は同大会で**厚生労働大臣表彰**となりました。

取手市地域女性団体連絡会の皆さん、おめでとうございます。今後のご活躍も期待しています。



※中央共同募金会会長表彰

1. 奉仕功労者：奉仕者でその功績顕著なもの
2. 従事功労者：従事者で共同募金運動推進に多大の功績のあったもの
3. 優良地区、団体：地区および団体で共同募金活動が特に優秀なものが表彰されます

茨城県社会福祉大会表彰

茨城県及び茨城県社会福祉協議会、茨城県共同募金会では、社会福祉事業に功労のあった方、社会福祉活動が優秀な団体及び社会福祉活動に協力援助した功績顕著な個人の方、永年、共同募金にご寄付や支援をしてくださった法人や個人の方に対して、毎年表彰を行っております。

昨年の10月26日（木）に開催されました「第73回茨城県社会福祉大会」（水戸市：ザ・ヒロサワ・シティ会館）において**茨城県知事表彰は4名及び4団体、茨城県社会福祉協議会会長表彰は6名及び1団体**が受賞されました。おめでとうございます!!!



茨城県知事表彰

民生委員・児童委員	
山下 小夜子	岡田 直子
社会福祉団体関係者	
鴻巣 美智代	齊藤 茂雄
社会福祉援護功労者	
23 絆の会	ふれあいサロン南
取手市レクリエーション協会	日本語教室とりで

茨城県社会福祉協議会会長表彰

民生委員・児童委員	
高橋 章夫	松浦 勉
社会福祉団体関係者	
森 ヒロ子	
社会福祉施設職員	
河村 瞳	杉山 宜美
篠原 愛子	
ボランティア	
元気友遊会	

診療科目

- ・整形外科（一般・リウマチ・スポーツ）
- ・内科（一般・消化器・呼吸器・循環器・血液）
- ・リウマチ膠原病・皮膚科・形成外科
- ・ペインクリニック
- ・泌尿器科・乳腺・甲状腺科
- ・総合外来・訪問診療

診療時間

午前 9:00～12:00
午後 3:00～6:00

医療法人 西秀会 **西間木病院**

茨城県取手市戸頭 1-8-21

診療に関するお問い合わせ **TEL.0297-78-1101**

私たちは、医療・介護を通して地域の皆様の健康と豊かな生活づくりに貢献し、安全と安心を拡げます。安心の終末期・看取りまで、責任を持って対応させていただきます。

ヘルパーステーション おひさま

訪問看護ステーション にしまぎ

にしまぎ指定 居宅介護支援事業所

サービス付高齢者向け住宅

茨城県取手市戸頭 3丁目 2番 8号

ホスピタリティホーム **きんもくせい** **TEL.0297-85-5593**

共同募金豆知識 「寄付付き商品」

「寄付付き商品」は自社製品（商品）をご指定いただき、その売り上げの一部を募金していただくものです。「商品が一つ売れるごとに〇〇円を寄付」など、本業を生かして社会貢献ができます。協力期間もご指定いただけます。＜問い合わせ先＞：社会福祉法人茨城県共同募金会 TEL.029-241-1037

歳末たすけあい募金は地域のために使われます



今年度も皆様からの歳末たすけあい募金へのたくさんのご支援、まことにありがとうございました。いただいた大切な募金の一部は、ボランティア団体やNPO団体などが12月から1月にかけて行うさまざまな事業に配分され、市内の高齢者・障がい者・市民の方々が参加して地域の活性化が図られています。今年度は34団体から助成の申請があり、募金を有効に活用させていただくことができました。今回は、その中の4団体を紹介いたします。

また、歳末たすけあい募金は70歳以上の一人暮らし高齢者世帯・ひとり親世帯・重度身体障害者世帯・重度の介護者世帯の方々にも配分させていただいております。(配分額等の詳細は4～5頁をご覧ください)

ここにこクラブ

「クリスマス会(12月13日)」、「新年会(1月10日)」
(開催場所: いきいきプラザ)

募金された方へのメッセージ

今年も助成金をいただき関係者利用者一同大変感謝しております。クリスマス会、新年会を昨年に引き続き盛大に行事を行うことができました。感謝申し上げます。



ふれあいサロン南

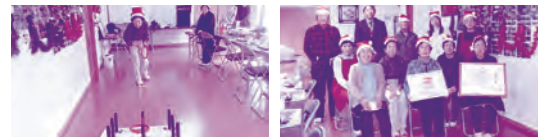

「クリスマス会(12月19日)」(開催場所: 南町集会所)

募金された方へのメッセージ

遠くに出かけられない高齢者の会員の皆さんは今年もクリスマス会でゲームや会食等楽しませていただき本当に嬉しかったと笑顔で話してくれました。ありがとうございます。

八重洲あいあい

「クリスマス会(12月15日)」
(開催場所: かたらいの郷)

募金された方へのメッセージ

当団体設立から1年、初めてのクリスマス会を開くことができました。「おとつむぎ」さんの演奏、ビンゴゲーム(プレゼント)、会食、おしゃべりと皆で楽しい時間を過ごすことができ、会員相互、また地域仲間との親睦、交流を深める良い機会となりました。日頃からの社協のご指導、ご支援、そして歳末たすけあい事業からのご助力に深く感謝したいです。



かざぐるま

「クリスマス会(12月20日)」(開催場所: 六郷公民館)

募金された方へのメッセージ

人と接することが少なくなっている高齢者にとって月1回のサロンは楽しみの場所。たくさんの補助をいただきおいしい食事とすてきなプレゼントをすることができました。心から感謝です。ありがとうございました。



令和6年能登半島地震の義援金を募集しています。

2024年(令和6年)1月1日に発生した令和6年能登半島地震により被災された皆様に心よりお見舞い申し上げます。取手市共同募金会では令和6年能登半島地震により被災された方々を支援することを目的に市内各公民館や公共施設、社会福祉協議会窓口に募金箱を設置いたしました。詳しくは、取手市社会福祉協議会ホームページ(<http://www.toride-shakyo.or.jp>)に記載されています。皆様のご協力をよろしく申し上げます。



市内で皆様からお預かりした能登半島地震の義援金は1月30日現在、402,732円となっております。

お預かりした義援金は茨城県共同募金会を通じて被災地に送金させていただきます。ありがとうございました。

引き続きご協力をお願いいたします。



みなさまの 令和5年度 赤い羽根共同募金

あたたかいまどと
ありがとうございました。

赤い羽根共同募金運動期間：令和5年10月1日～31日
歳末たすけあい募金運動期間：令和5年12月1日～31日

令和6年1月23日現在

(単位：円)

地区名	赤い羽根 金額	歳末たすけあい 金額
白 山	339,500	369,500
新 町	62,500	69,900
八重洲ニュータウン	149,180	149,180
本 町	24,900	21,900
上 町	21,700	17,400
仲 町	35,000	22,000
片 町	45,300	44,700
台 宿	263,700	264,300
新 道	175,900	162,300
井 野 台	292,900	292,400
井 野 団 地	101,650	104,250
八 重 洲	84,510	70,510
第 二 八 重 洲	45,000	45,000
川 辺	162,800	163,800
つ っ じ が 丘	38,900	38,800
青 柳	120,700	105,700
吉 田	33,600	27,600
城 根	40,500	29,700
小 堀	40,200	31,200
西 方	41,900	44,200
南	34,800	28,800
中 妻	27,600	18,600
小 文 間 新 田	24,000	24,000
戸 田 井	52,500	46,200
桑 原	100,200	73,200
新 田・茨株・寺成	19,200	19,200
本 郷	127,700	122,700
関鉄ニュータウン	25,700	25,700
駒 場	71,100	71,100
駒 場 団 地	56,400	56,400
後 山	14,700	14,700
小 山	148,800	128,100
新 取 手	194,950	191,850
西 稲	215,190	237,740
野 々 井	86,600	79,200
米 ノ 井	233,700	201,300
戸 頭	69,900	67,500
戸 頭	47,400	32,400

地区名	赤い羽根 金額	歳末たすけあい 金額
戸 頭 団 地	45,000	45,000
戸 頭 町 会	233,200	240,500
ゆ め み 野	91,000	86,700
永 山	186,400	188,100
上 高 井	50,700	42,600
下 高 井	82,800	67,800
貝 塚	5,100	5,100
市 之 代	10,000	10,000
相 馬 第 1	73,500	74,100
相 馬 第 2	87,400	87,400
相 馬 第 3	105,700	93,900
相 馬 第 4	59,700	57,300
相 馬 第 5	37,700	37,300
相 馬 第 6	54,000	54,000
両 新 田	20,400	14,400
宮 和 田 上	50,400	38,400
宮 和 田 中	66,800	67,500
宮 和 田 下	79,700	65,400
南 町	138,600	138,600
と き わ 台	103,400	103,700
宮 和 田 関 平 野	44,500	35,500
桜 ケ 丘 自 治 会	177,600	177,600
六 郷 西	0	0
小 浮 気・谷 中	86,000	89,900
六 郷 東	23,000	20,000
光 風 台	80,000	80,000
浜 田・紫 水	48,700	36,700
萱 場	59,400	59,400
新 川・大 曲	39,600	39,600
双 葉	112,000	100,000
高 須 1	37,500	37,200
高 須 2	28,800	28,800
高 須 3	21,600	19,600
岡 ・ 和 田	66,700	54,000
山 王	83,700	71,400
配 松・神住・中内	42,600	42,600
その他（5頁合計）	500,544	370,186
総合計	6,704,524	6,293,316
前年度実績	6,892,709	6,425,042

*赤い羽根共同募金と歳末たすけあい募金は1月24日が締切となっております。それ以降にお預かりした募金額については期間外預り金として来年度の募金になります。何卒ご了承ください。

在宅リハビリ・マッサージ

ドットコム治療院

【医療保険を使った在宅機能訓練】
◆対象となる病名・症状◆
脳血管疾患後遺症 脊髄損傷
パーキンソン病 関節拘縮
加齢による筋力低下
その他、歩行困難

★希望者には鍼灸無料
★年中無休（年末年始は休み）
★料金はお問い合わせください

取手市新町4丁目280-26 原田ビル2F
0297-74-5517
無料体験・質問・詳細は
電話かホームページで
ドットコム治療院 検索 ●マッサージ師募集●

社会福祉法人 朱白会
特別養護老人ホーム・ルロシェ

デイサービス・ショートステイ
利用受付中です。

お問い合わせはお気軽に
〒300-1524 茨城県取手市神浦 646
TEL:0297-85-4891 / FAX:0297-85-4416
居宅介護支援事業所ルロシェ TEL:0297-85-4892

サービス付高齢者向け住宅

少人数であたたかい家庭的な生活を
希樹ガーデンパレス
フリニ アクセス 0800-800-6601 (通話料無料)

●訪問介護 ●デイサービス ●居宅介護支援
取手市寺田4725-3 (福祉センターあけぼの隣)

介護の環 希樹 0297-77-6001
見学や相談はお気軽にお電話下さい!!

共同募金豆知識 「ふるサボ」

「ふるサボ」とは、自分のふるさとや好きなまちにインターネットで寄付できる仕組みであり、全国すべての市区町村から選択して民間の地域福祉活動を年間応援できます。また、地域の困りごとを解決するためのテーマを選択して寄付することもできます。詳しく知りたい方は、赤い羽根共同募金のHPを参考にしてください (https://www.akaihan.or.jp)

歳末たすけあい募金実績報告



(敬称略・順不同) (単位:円)

赤い羽根

学校募金	金額
市内小中学校	142,155
合計①	142,155
街頭募金	金額
取手市地域女性団体連絡会 (JR・常総線各駅、マスタ戸頭店)	37,146
合計②	37,146
イベント・店頭募金他	金額
IA茨城みなみ農産物直売所 夢とりで	1,553
ウエルシア取手新町店	8,424
ウエルシア取手新戸頭店	2,536
ウエルシア取手戸頭2号店	6,571
ウエルシア取手ゆめみ野店	1,994

イベント・店頭募金他	金額
福祉まつり募金箱	7,970
赤い羽根フリーマーケット出店料	13,000
赤い羽根フリーマーケット募金箱	8,951
職域(市役所・社協関連施設)	97,533
自動販売機寄付金(3台分)	99,804
染野和成(3回)	3,849
飯田かすみ	13,160
前田陸(県共募直接)	500
匿名(個人)	3,000
匿名(個人)	50
社協窓口募金箱	1,528
その他	50,800
預金利息等	20
合計③	321,243

歳末たすけあい

団体・個人他	金額
取手市仏教会(托鉢)	296,847
天理教常南行鹿支部少年会	20,000
藤代紫水高等学校	17,978
井上忠志	20,547
HAPPY TOUR(法人)	10,000
その他	4,800
預金利息等	14
合計④	370,186



たくさんの募金
ありがとうございました。



取手市地域女性団体連絡会の皆様、街頭募金ありがとうございました。(令和5年10月2日)



取手市仏教会の皆様、市内托鉢での募金協力。ありがとうございました。(令和5年12月11日)



茨城県立藤代紫水高等学校の皆様、たくさんの募金をありがとうございました。(令和6年1月16日)

歳末たすけあい募金はこのような方たち・このような事業へ

【配分委員会で決定し、下記のとおり配分されました。】

- * 一人暮らし高齢者安否確認事業 2,302,155円**
70歳以上の市内一人暮らし高齢者世帯へ民生委員さんの力をお借りして届けていただきました。今期は、令和6年のカレンダーと**防犯ブザーライト**をお配りいたしました。
- * 要援護世帯援護金配分事業 2,396,299円**
住民税が非課税で、ひとり親家庭、重度障害者の方・重度障害者を介護する世帯、要介護4以上の方・要介護4以上の方を介護する世帯を対象に援護金を配分しました。
- * 年末年始に行われる事業に対する助成事業 2,010,437円**
ボランティア団体、NPO法人等が、年末年始に行う事業に対し、助成金を配分しました。
- * いこいの場事業 132,275円**
隔月ごとに演芸・音楽・映画上映などを実施しています。
- * 社協情報誌12月号発行等 468,875円**

合計 7,310,041円



今回残りました余剰金は来年度の歳末助け合い募金分配金として使用させていただきます。令和5年度に集まった歳末助け合い募金は令和4年度の余剰金と合わせて上記事業に使わせていただきました。

共同募金豆知識 「赤い羽根自動販売機」

「赤い羽根自動販売機」は飲み物を購入すると、売り上げの一部が赤い羽根募金に寄付される自動販売機です。取手市内には、①取手グリーンスポーツセンター、②福祉交流センター、③福祉センターつつじ園の3カ所に設置してあります。販売機には赤い羽根のロゴマークが表示されていますので、興味があったら探してみてくださいいかがでしょうか？



赤い羽根共同募金 3,000円以上いただいた法人の皆様

敬称略・順不同



30,000円	(有)成島塗装工業	山本建材工業(株)	宗教法人 龍禪寺	植竹歯科医院
朝日テック(株)	千葉機械(株)	(株)オーハラ	(株)旭美園	(有)野崎商店
10,000円	都路建設(株)	(株)コイケ	(株)丸源	(有)鈴木燃料店
医療法人宗仁会	(有)浦島	ユニバーサルベツトスカイ	戸頭交通(有)	熊坂会計事務所
5,000円	(株)テラセイ	(有)光企業	(有)貝塚製作所	井草鋼材(株)
宗教法人 東漸寺	(株)関東エーシー	(有)博新商事	ガレージエフ	(有)常陽労務管理協会
藤代宮和田郵便局	(有)利根川製作所	デイサービスはるか	(有)トヨプリントサービス	(有)小磯工務店
3,000円	宗教法人 明星院	希樹ガーデンパレス	(株)東匠ハウジング	(有)澤部運送
医療法人桜井医院	大竹建設(株)	(株)海正商事	(有)小暮建具店	(有)猪瀬興業
(株)石引写真館	(有)小林商店	(有)海老原工業	星光工業(株)	(有)山崎設備
(株)中村建硝	(株)コウキ建設	(株)平沢工務店	日本ファブテック(株)	(有)東西
東京アトマイザー製造(株)	取手幼稚園	(有)寺原タクシー	寺沢製菓(株)	(有)細野流通
(有)岩田建材	宗教法人 福永寺	(有)ウエルフェア 福祉の森	(株)オーサト	(株)三洋
(株)育栄社ホームスクール	大野産業(株)	(株)染谷造園	啓星工業(株)	(株)光商社
(株)マスタ	(有)葵設備	ゆめみのデイサービスセンター	(株)秋田電設工業	取手地区自動車協業組合
(株)京葉ホームサービス	(株)マコトホーム	(株)アクア環境	(有)ユーアイ・スポーツ	(株)定政
井野歯科クリニック	(株)関東甲信クボタ	(株)中山電機	(株)よしや	(宗)金仙寺
東信設備工業(株)	常南物流サービス(株)	(有)成増運送	常陽建設(株)	(有)椎名米菓
金門酒造(株)	(有)中川装飾	ゆめみの整骨院	茨城信用組合 藤代支店	山王建材(株)
和友工業(株)	(有)やま忠	丸石商会(株)	桜井歯科医院	キリンビール(株)取手工場
医療法人順心会とりで医院	(株)茨城光松園	(有)常陽工業所	協和測量(株)	(株)宮本ダスキン取手下高井支店
コインランドリー FINE	野村歯科医院	京橋運送(株)	(株)増山鐵工	
関東ハイヤー(有)	ときわクリニック	(株)トヨタレンタリース茨城	(有)寺田自動車工業	
(有)いわせ	(有)ヤナギタ	(株)上建	(有)小林設備	

皆様からのたくさんのご協力ありがとうございました。

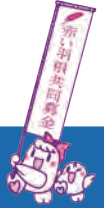

今年も魅せる「さくらまつり」(さくら荘)



取手市のさくらの名所である岡堰からも近く、施設内も桜の木がたくさん植えてある「取手市立老人福祉センターさくら荘」では、毎年桜が咲く時期になると、「さくらまつり」が開催されます。

今年も3月30日(土)と31日(日)に市内の障害者福祉施設がお店を開いて「さくらまつり」が行われる予定です。

暖かな日差しを浴びながらのんびりとお花見してはいかがでしょうか？

(問い合わせ)

取手市立老人福祉センターさくら荘
取手市岡1025番地
TEL: 0297-85-8733



まつり期間中は、みなかみ町から運んだ「温泉湯」に入浴できます

桜の開花時期に合わせて、夜桜ライトアップも予定しています

社協の住民参加型サービス事業

～担い手を募集しています～

ファミリー・サポートセンター

子育ての支援をお願いしたい方（利用会員）と子育ての応援を
したい方（協力会員）が、お互いに助け合いながら活動する事業です。

<子育ての支援をお願いしたい利用会員さん>

- 保育園や幼稚園、学童のお迎えに間に合わない
 - 自分の体調がすぐれない ● 家族の介護で忙しい
 - たまにはゆっくりショッピングがしたい
 - 子どもの習い事の送迎をお願いしたい
- ・・・などでお困りでしたらご相談ください。

★会員の条件は・・・

市内在住在勤の生後6か月から小学校6年生までのお子さんを持つ方が対象です。

入会金は1,200円です。（※援助を受けた際には別にサポート料金が掛かります）

<子育ての応援をしたい協力会員さん>

たとえば・・・

- 子育ての経験を生かしたい ● 若い親御さんたちの力になりたい
 - 子供が好き ● 地域の活動で誰かの役に立ちたい
 - 只今子育て中、自宅ですら少しお手伝いができそう
- ・・・などがありましたらご連絡ください。

★会員の条件は・・・

市内在住で子育て支援に興味のある方が対象です。

登録後にサポーター研修を受けていただきます。

援助を行った際にサポート料金が支払われます。

アドバイザーが会員同士の仲介をいたします ファミリー・サポート・センター

取手市寺田5144-3（福祉交流センター内） TEL：0297-74-2088

開設時間：月～金曜日 9：00～16：00

移送サービス事業

高齢となり体が不自由になった方や障害のある方など、一人で外出することが困難になった方々に、お宅から目的地までの送迎活動を行っています（有償）。市内では4団体が活動しています。

* 利用対象者：要介護者・要支援者（介護保険法）、身体障害者手帳・精神保健手帳・療育手帳いずれかをお持ちの方等

* ボランティアの登録、利用予約、利用時間、利用金額など興味のある方は下記団体にお問い合わせください。

- NPO法人活きる ☎73-8361（平日午前10時～午後3時）
- 藤代なごみの郷 ☎82-7530（平日午前9時～午後5時）
- 水彩館 ☎77-1317（平日午前9時～午後5時）
- 取手市社会福祉協議会 ☎74-9110（平日8時30分～午後5時15分）



有償運転ボランティアさんを
常時募集しています！

在宅福祉サービス事業

高齢者や障がい者の方が安心して日常生活を送れるよう、地域の方々が協力し、家事援助などを行う有料福祉サービスです。
○日常生活の援助（掃除・洗濯・料理・買物・話し相手・病院への付き添いなど）

協力会員になるには・・・

○市内在住で、家事援助等をご協力してくださる方（特に資格はいりません）

利用料金 1時間700円

報酬 利用料金と同額

【問】取手地区 取手市社会福祉協議会本所

☎72-3131

藤代地区 同 藤代支所

☎83-7341



有償協力会員さんを
常時募集しています！

施設スタッフ募集

利用者数増加に伴い、新しい職員を募集しています。

障害者福祉センターふじしろ

- 常勤・非常勤職員、調理員募集 ●

【内容】知的障害者への作業補助、身体介助、外出同行など
調理員は施設の調理に係る仕事

【勤務時間】常勤職員 平日8：30～17：15

非常勤職員 平日9：00～16：00

調理員 平日8：00～15：00

<問い合わせ>

取手市立障害者福祉センターふじしろ

TEL：0297-83-5666

利用者の皆さんと
楽しく働きませんか？

こども発達センター

- 常勤・非常勤職員募集 ●

【内容】1歳から年長児への集団療育支援など

【必要資格】児童指導員任用資格、保育士資格

【勤務時間】常勤職員 平日8：30～17：15

非常勤職員 平日9：00～14：30

<問い合わせ>

取手市立こども発達センター

TEL：0297-85-2610

詳しい内容については
各施設にお電話ください(^^)!



障害者福祉センターつつじ園

- 非常勤職員募集 ●

【内容】知的障害者への作業補助、身体介助、外出同行など

【勤務時間】非常勤職員 平日9：00～16：00

<問い合わせ>

取手市立障害者福祉センターつつじ園

TEL：0297-78-3211

【賃金】

常勤職員 月給207,903円 賞与年間4.5か月分

非常勤職員 時給1,277円

調理員 時給1,105円～1,277円

共同募金豆知識 「グッズ募金」

茨城県共同募金会では、一定の金額以上の募金協力でオリジナルグッズを進呈するグッズ募金を展開しています。いばらき限定の「ねば～る君」ピンバッジ・缶バッジをはじめ、9種類のグッズを取り扱っています。

善意銀行



まごころをありがとうございました。

(令和5年11月1日～令和6年1月31日) 敬称略・順不同

☆寄付金(社会福祉のために)

取手市チャリティゴルフ大会実行委員会	97,474円
取手市文化連盟	
戸頭彫金七宝	10,000円
青風会	2,000円
取手盆栽山野草愛好会	2,000円
取手陶芸クラブ	4,333円
日本空手拳法連盟 NPO 法人実武道会館	10,000円
取手市ゲートボール連合会	15,000円
西内新聞店	20,000円
365 自彊術体操白山会	3,000円
365 自彊術体操会	10,000円
認定こども園 戸頭さくらの森 PTA	26,876円
ナカヤマ美容室	90,047円
取手つつじが丘自治会	16,750円
リサイクル S・T・T (旧取手二高 OB リサイクル)	10,000円
堺田 育子	8,755円
舞鼓の会	5,000円
生き生きとりでカラオケ発表会実行委員会	寄付金
匿名	30,000円
佐藤 貴志	ぬいぐるみ約30個
匿名	車イス1台、オムツM30枚入り

☆障害者福祉センターふじしろへ

大山 篤	電気ケトル2台
岡田 勝代	ネギ2束
匿名	ポラビカード1枚

匿名	チョコレート1袋
匿名	家庭用ミシン1台、布2Kg
匿名	玄米30Kg
匿名	シアター用チェンドライブスクリーン1式

☆障害者福祉センターつつじ園へ

全国友の会 取手	5,000円
23 絆の会	ポラビカード1枚
23 絆の会	ポラビカード1枚
遠藤 章夫	ミシン糸、生地等
匿名	茶道セット
匿名	不織布マスク8箱
匿名	ポラビカード1枚
匿名	ポラビカード1枚

☆子ども発達センターへ

株式会社CESON	10,000円
ナカヤマ美容室	いちご17パック

☆子ども発達センター、障害者福祉センターふじしろ、障害者福祉センターつつじ園、障害者福祉センターあけほへ

瀬尾 誠	さつまいも(紅はるか) 500Kg
------	-------------------

☆老人福祉センターあけほへ

あけほの陶芸同好会	340円
小菅 羊志子	囲碁・将棋セット各1つ
あけほの木彫教室	1,270円
あけほの手芸教室	3,286円

☆こ・こ・ろ 子ども食堂へ

シオンの丘キリスト教会 バザー収益金	4,640円
--------------------	--------

☆子ども食堂「ゆう」へ

匿名	100,000円
----	----------

☆子ども食堂ゆう、こ・こ・ろ子ども食堂へ

堺田 育子	おせんべい9袋
-------	---------

「使用済切手・使用済テレホンカード」など
伊藤益英、中部地区民生委員児童委員協議会、加藤光敏、東部地区民生委員児童委員協議会、関谷美智子、立原久美子、小石川いと子、とさわ学園、銜野中屋商店、金田俊明、匿名



クイズコーナー

♪ 抽選で正解者5名様に賞品をプレゼント!



問題

今期の歳末助け合い事業の中で、「一人暮らし高齢者安否確認事業」で高齢者の方に
お配りした品物は、「カレンダー」と何だったでしょう?

※ヒントは5頁の下の欄に書いてあります

正解者の中から抽選で5名様に、取手市立障害者福祉センターつつじ園からさりを織りの商品をお贈りします。

応募は、はがき、メール、FAXで ①答え ②郵便番号と住所 ③お名前 ④電話番号 ⑤年齢⑥164号のご意見 ⑦取り上げてほしい内容 をご記入の上、下記までお送りください。

【締切 令和6年4月25日(木)必着】

- * はがきの方 〒302-1512 取手市藤代700 藤代庁舎2階
取手市社会福祉協議会 藤代支所 情報誌クイズコーナー係
f-shakyo@guiter.ocn.ne.jp
- * メールの方 (QRコードからお申し込み可能)
- * FAXの方 0297-83-1308

* 当選者の発表は賞品の発送をもって代えさせていただきます。

(前回12月号(第163回)の答えは【6月18日】でした。

たくさんのご応募ありがとうございました。)

◎賞品を提供して下さる事業主の方を募集しています。
【問】社会福祉協議会情報誌クイズコーナー係 ☎0297-83-7341

お詫び：前号(163号)のクイズコーナーにて当選者が「3名」のところ「5名」と表記してしまいました。
訂正してお詫び申し上げます。



応募用QRコード



ぶくろうストラップをプレゼント



太鼓をたいてもりおがる

つつじ園からのメッセージ

つつじ園の活動が通常に戻ってまいりました!
つつじ園ではまつりや夏のプール、販売会、工場見学や職場体験、夜間支援事業の再開などたくさんの方の活動を行っています。
活動に興味のある方、一緒に活動を行ってくださるボランティアさんを大募集しています。ぜひご連絡ください。
住所：取手市戸頭1299-1
連絡：0297-78-3211



医師が推奨する
高齢者向け宅配弁当
宅配クック123取手店

顔の見えるお弁当/お休みは正月三が日だけ

お取り扱いお食事 ▶ ○見守りも致します。

- 普通食 ○たんぱく食
- カロリー・塩分調整食 ○消化にやさしい食
- たんぱく・塩分調整食 ○透析食
- やわらか食(介護食) ○ムースセット食(介護食)
- 健康ボリューム食

電話 **0120-970699** (通話料金無料)
〒300-1513 取手市片町 328-10

これまでの暮らしを大切に
緑に囲まれた自然豊かな住まい
60歳からご入居出来ます

紅葉



海老原医院グループ
サービス付き
高齢者向け住宅 **紅葉**
TEL 0297-85-3399



〒302-0039 取手市ゆめみ野2-22-2

- 発行 社会福祉法人 取手市社会福祉協議会
- 編集 広報委員会/茨城県取手市寺田5144-3
- 本所 TEL: 0297 (72) 0603
- 藤代支所 TEL: 0297 (83) 7341

<HP>

http://www.toride-shakyo.or.jp



取手市社協HP



Facebookも
発信中です!!