平成29年度

事業報告書

（自）平成29年4月1日

（至）平成30年3月31日

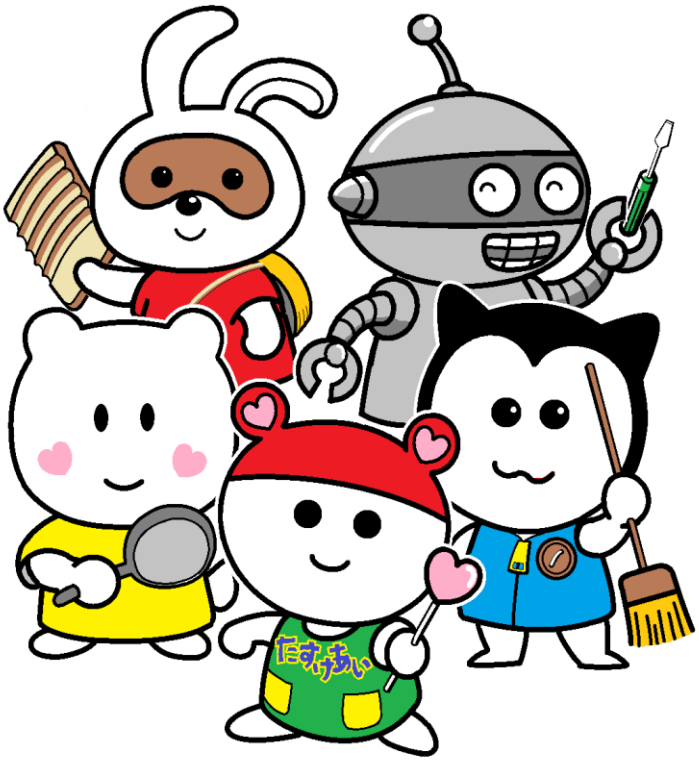

助けあいのまちづくり

取手市社会福祉協議会

Toride city council of social welfare

平成２９年度事業報告について

近年、少子高齢化や核家族化に代表される家族形態の多様化がすすむ中、地域社会においては古くから根付いていた互助精神の希薄化が進み、そのあり方が様変わりしつつあります。
また、社会情勢の変化により生活困窮世帯への支援が緊急の課題となり、社協の果たす役割に大きな期待が寄せられております。

平成29年度は、平成26年度に策定した3ヵ年の第1次社協発展強化計画を踏まえ、社協が地域福祉の増進に寄与していく組織としてさらに発展すべく3ヵ年の第2次発展強化計画を策定し、企画委員さんに評価をいただきながら職員一同計画の実行に取組んでまいりました。

また、平成28年度に成年後見サポートセンターを発足させ、法人後見人としての活動を行い、高齢者の権利擁護に努めてまいりましたが、高齢化社会を背景とした認知症高齢者の増加などに伴い、さらに成年後見制度の利用者の増加が見込まれることから、「取手市市民後見のあり方に関する検討会」を発足させ、市民後見のあり方について専門家の方たちよりいただいたご意見を踏まえ、平成30年度より市民後見人の養成講座を実施する運びとなりました。

本年も「市民ひとりひとりが、その人らしく地域で安心して暮らせる福祉のまちづくり」を理念として、自治会・地元企業・民生委員はじめ地域住民の方々の参加のもと、理想のまちづくりのため行政や地域包括支援センターと協力しながら、生活支援体制整備事業における地域協議体に積極的に参加し新しい地域支援の体制作りに努めてまいりました。
会員の高齢化や新規加入者の不足等で長年活動してきたボランティア団体やサロンが活動を中止する一方で、体操や趣味を通じた仲間づくりや子ども食堂を実施するサロンの発足など、時代に即した市民活動にも積極的に支援してまいります。

各施設におきましては本年も年間を通じて数々の職員研修を実施し、社会福祉協議会の強化に取り組みましたが、社会福祉法の改正により社会福祉法人の地域福祉事業への更なる貢献が求められることとなり、これまで以上に法人としての責務を常に意識しながら、あらゆる人々の豊かな生活を支援するよう今後とも努力してまいります。

1．地域福祉・ボランティア発展のために

①ボランティア活動の推進と社会参加の促進

（1）ボランティア支援センター

ア　ボランティア登録数

団体の区分	平成28年度		平成29年度	
給食サービス活動	7 団体	175 人	7 団体	151 人
福祉技術を伴う活動	17 団体	148 人	18 団体	158 人
病院・福祉施設内での活動	6 団体	157 人	6 団体	158 人
保健・医療活動	14 団体	309 人	15 団体	306 人
在宅障害者支援活動	1 団体	28 人	1 団体	24 人
障害者支援	7 団体	216 人	7 団体	215 人
施設等訪問芸能活動	37 団体	672 人	40 団体	659 人
技術ボランティア	7 団体	155 人	7 団体	156 人
地域環境活動	40 団体	622 人	40 団体	679 人
国際交流活動	5 団体	167 人	4 団体	150 人
文庫活動	9 団体	173 人	9 団体	184 人
防災ボランティア	2 団体	97 人	2 団体	97 人
企業ボランティア	1 団体	6 人	1 団体	6 人
ふれあいいきいきサロン	30 団体	390 人	31 団体	414 人
青年ボランティア	1 団体	25 人	1 団体	25 人
げんきサロン	2 団体	14 人	2 団体	14 人
NPO法人	19 団体	509 人	19 団体	509 人
その他	11 団体	161 人	9 団体	137 人
個人ボランティア	－ 団体	743 人	－ 団体	744 人
合計	216 団体	4,767 人	219 団体	4,786 人

イ　ボランティア相談・紹介件数

内容	平成28年度	平成29年度
ボランティア活動	485 件	468 件
介護支援ボランティア	60 件	87 件
講座等	15 件	33 件
その他	86 件	75 件
合計	646 件	663 件

ウ　ボランティア情報誌「キューピット」発行

毎月1回（発行部数2,250部）

エ　ボランティア助成金

助成内容	助成団体数	金額
給食サービス	6 団体	1,088,500 円
ふれあい・いきいきサロン	31 団体	434,000 円
取手市社協ボランティア助成金	37 団体	925,000 円

オ　給食サービス実施状況

団体名	平成28年度			平成29年度		
	会員数	回数	延べ利用数	会員数	回数	延べ利用数
ながやま	30　人	11 回	285 人	33　人	11 回	281 人
ふれあい	22　人	11 回	168 人	23　人	11 回	172 人
てらはら	37　人	10 回	288 人	37　人	10 回	298 人
さつき	64　人	6 回	358 人	67　人	6 回	362 人
とがしら	50　人	10 回	334 人	50　人	10 回	352 人
白山	36　人	8 回	265 人	40　人	8 回	283 人
でんでん虫	36　人	11 回	271 人	25　人	10 回	189 人
合計	275　人	67 回	1,969 人	275　人	66 回	1,937 人

カ　ふれあいいきいきサロン活動状況

	平成28年度	平成29年度
登録数	30 団体	31 団体
延開催回数	462 回	520 回
延参加人数	11,266 人	13,037 人

キ　介護支援ボランティア（市より委託）

	平成28年度	平成29年度
登録者	203 名	229 名
延べ活動時間	1,529 時間	2,657 時間

ク　ボランティア養成講座及び各種講座

○手話奉仕員養成講座

開催日	内容	場所	参加者数
5月20日～	ろう講師による手話初級講座（全32回）	福祉交流センター会議室	20　名

○点字講習会

開催日	内容	場所	参加者数
4月21日～	点字講習会（全8回）	かたらいの郷	3　名

○福祉体験リーダー養成講座

開催日	内容	場所	参加者数
8月8日	車椅子、アイマスク等体験指導者の養成	福祉交流センター多目的ホール	10　名

○男性の料理教室

開催日	内容	場所	参加者数
7月14日～	食生活改善の講話調理実習（全3回）	取手ｳｪﾙﾈｽﾌﾟﾗｻﾞ	20　名

○絵本お話ボランティア養成講座

開催日	内容	場所	参加者数
10月4日～	読み方の基本　本の読み聞かせ（全2回）	福祉交流センター会議室	10　名

○精神ボランティア養成講座

開催日	内容	場所	参加者数
11月1日～	精神保健福祉士等による講義（全4回）	福祉交流センター会議室	5　名

○朗読ボランティア養成講座

開催日	内容	場所	参加者数
10月5日～	正しい読み方の指導（全8回）	福祉交流センター会議室	7　名

○男性講座

開催日	内容	場所	参加者数
11月17日～	高齢福祉、歴史、認知症等の講話（全5回）	福祉交流センター会議室	6　名

○親子で楽しむブレインジム講座

開催日	内容	場所	参加者数
3月7日～	ブレインジムメソッドをベースにした親子向けプログラム(4会場)	子育て支援センター	144　名

○スローエアロビック指導員養成講座

開催日	内容	場所	参加者数
1月5日～	スローエアロビックボランティアの基本について(全5回)	福祉交流センター会議室	15　名

○障害者(児)支援ボランティア入門講座

開催日	内容	場所	参加者数
3月1日～	障害者知識やボランティアの基本について(全3回)	福祉交流センター会議室	6　名

○その他

開催日	内容	場所	参加者数
4月17日～	脳トレボランティアレベルアップ講座(全12回)	福祉交流センター	延べ289 名
4月17日～	フォークソングのつどい(全12回)	福祉交流センター	延べ147 名

ケ　学校支援ボランティア

小学校	実施回数
8 校	15 回

実施内容:車椅子体験、アイマスク白杖等シニア体験、手話・点字体験、視覚障害者の講話等

②住民参加型事業の推進と住民交流の促進

(1)「いこいの場」事業

開催月	内容	場所	参加者数
4月	落語と音楽　出演　濱乃志隆	公民館等12ケ所	971 名
6月	映画「 ふるさとをください 」	公民館等10ケ所	571 名
8月	歌とミニコンサート	公民館等14ケ所	1,189 名
10月	落語と音楽　出演　濱乃志隆	公民館等12ケ所	659 名
12月	映画「 ホーム・スイートホーム2 」日傘の来た道	公民館等10ケ所	489 名
2月	歌とミニコンサート	公民館等13ケ所	823 名
合計			4,702 名

(2)チャリティーゴルフ

開催日	会場	参加者	チャリティー金額
11月7日	取手桜が丘ゴルフクラブ	58 名	63,800 円

(3)チャリティーコンサート

開催日	会場	参加者	チャリティー金額
3月25日	取手ウェルネスプラザ	377 名	377,000 円

内容:「日本の唄まつりコンサート」　出演　井坂斗絲幸社中

(4)フリーマーケット

開催日	会場	出店数	寄付金額(出店料)		寄付金・募金	
5月20日	藤代庁舎駐車場	69	34,500 円	(地域福祉事業)	10,152 円	善意銀行
10月21日	藤代庁舎駐車場	雨天中止				

(5)介護者のつどい事業

開催日	内容	場所	参加者数
毎月第4水曜日	介護の悩み、情報交換(全10回)	福祉交流センター会議室	67 名
毎月第2火曜日	介護の悩み、情報交換(全10回)	藤代庁舎2階会議室	55 名

2．高齢者のために

①介護保険事業

（1）ヘルパーステーション（取手地区）

内容	平成28年度		平成29年度	
	契約者数	延べ利用数	契約者数	延べ利用数
居宅介護支援（取手）	23 名	346 名	50 名	587 名
居宅介護支援（藤代）	31 名	440 名		
居宅介護支援（介護予防支援）（取手）	4 名	103 名	11 名	106 名
居宅介護支援（介護予防支援）（藤代）	5 名	69 名		
居宅介護支援（介護予防ケアマネジメント）（取手）	6 名	36 名	14 名	120 名
居宅介護支援（介護予防ケアマネジメント）（藤代）	1 名	5 名		
訪問介護（取手）	18 名	284 名	25 名	294 名
訪問介護（藤代）	14 名	160 名		
介護予防訪問介護（取手）	0 名	38 名	名	名
介護予防訪問介護（藤代）	0 名	32 名		
第1号訪問介護（取手）	2 名	48 名	7 名	48 名
第1号訪問介護（藤代）	4 名	19 名		
合計	108 名	1,580 名	107 名	1,155 名

（2）愛の定期便（市より受託）

内容：ヤクルトを配りながら安否確認を行う

地区名	平成28年度		平成29年度	
	対象者数	延べ利用数	対象者数	延べ利用数
取手地区	57 名	4,535 名	57 名	3,807 名
藤代地区	11 名	1,228 名		
合計	68 名	5,763 名	57 名	3,807 名

（3）要介護認定調査（市町村より受託）

事業所名	平成28年度	平成29年度
	受託件数	受託件数
ヘルパーステーション	13 件	15 件
ホームケアふじしろ	1 件	
合計	14 件	15 件

②高齢者向け施設の運営

（1）取手市老人福祉センターあけぼの（市より指定管理）

ア　利用状況

利用者	平成28年度	平成29年度
	延べ利用数	延べ利用数
入浴	24,386 名	17,531 名
市内60歳以上	21,010 名	14,206 名
市内60歳未満	589 名	346 名
市外	165 名	61 名
障害者等（入浴利用）	2,622 名	2,918 名
教養講座	17,153 名	16,542 名
ゲートボール	2,199 名	2,428 名
その他	5,935 名	10,617 名
合計	49,673 名	47,118 名

イ　自主事業

開催日	内容	場所	参加者数
毎月第2・第4 月曜日	あけぼの健康クラブ シルバーリハビリ体操	あけぼの大広間	417 名
毎月第2・第4 火曜日	あけぼの健康クラブ 笑いヨガ	あけぼの中広間	268 名
毎月第2・第4 水曜日	あけぼの健康クラブ チューブ体操	あけぼの会議室	217 名
毎月第2・第4 木曜日	あけぼの健康クラブ 太極拳	あけぼの中広間	240 名
毎月第2・第4 金曜日	あけぼの健康クラブ スローエアロビック	あけぼの大広間	586 名
毎月第2・第4 土曜日	あけぼの健康クラブ 脳トレ	あけぼの会議室	265 名
10月29日	あけぼの 百人一首かるた大会	あけぼの大広間	22 名
12月6日	あけぼの フラワーアレンジメント教室	あけぼの会議室	20 名
1月25日	あけぼの新春カラオケ大会	あけぼの大広間	31 名
毎月 11日・26日	いい・ふろの日　（9月～3月）		122 名

ウ　いきがい対策事業

○いきいき講座

開催日	内容	場所	参加者数
4月21日	開校式　道路交通法の改正について	あけぼの	70 名
5月11日	相馬霊場　三仏堂とぽっくり観音	各所	57 名
5月17日	守谷湿原を歩く	各所	49 名
5月16日	小林一茶が歩いた旧水戸街道小金宿	各所	39 名
6月19日	市政について	あけぼの	51 名
7月11・19日	キリンビール工場見学	キリンビール工場	55 名
8月10日	埋蔵文化財センター企画展	埋蔵文化財センター	39 名
8月3日	新日鐵住金㈱鹿島製作所見学	各所	41 名
10月23日	鹿島神宮と花王工場見学	各所	37 名
12月15日	感染症の基礎と予防について	あけぼの	36 名
3月2・9日	明治乳業見学（健康講話）	各所	45 名
3月16日	埋蔵文化財センター企画展	埋蔵文化財センター	30 名
1月11日	臨時講座　海苔博物館・クロノゲート見学	各所	36 名

○あけぼのまつり

開催日	参加者数
9月16日	412 名
9月17日	40 名
9月18日	295 名

内容：芸能発表会（趣味教室・踊り・カラオケ・展示）

○長寿をたたえる事業

99歳以上	金婚	ダイヤモンド婚（60年目）	75年目
97 人	51 組	11 組	0 組

エ　研修会

開催日	内容	場所	参加者数
3月6日	救命入門コース(障害者福祉センター・さくら荘合同)	障害者センターあけぼの	20 名

オ　高齢者クラブ育成事業

クラブ数	会員数
37 クラブ	1,966 人

開催日	内容	参加者数
6月2日	ペタンク大会	126 名
9月29日～	高齢者クラブ連合会全体旅行	196 名
10月18日	グランドゴルフ大会	103 名
10月11日	茨城ねんりんぴっく	40 名
11月2日	輪投げ大会	159 名
11月13日～	高齢者クラブ連合会会長研修	30 名

(2)取手市立老人福祉センターさくら荘(市より指定管理)

ア　利用状況

利用者	平成28年度	平成29年度
	延べ利用数	延べ利用数
入浴	15,662 名	11,878 名
市内60歳以上	12,921 名	9,451 名
市内60歳未満	481 名	160 名
市外	213 名	77 名
障害者等(入浴利用)	2,047 名	2,190 名
生きがい教室	4,527 名	4,423 名
その他	4,300 名	5,230 名
合計	24,489 名	21,531 名

イ　自主事業

開催日	内容	場所	参加者数
毎月第1 木曜日	そば打ち教室	さくら荘	163 名
毎月第2・第4 水曜日	いきいきヘルス体操	さくら荘	194 名
毎月第2・第4 木曜日	ラバーチューブ体操	さくら荘	382 名
毎月第4 金曜日	シニアからの英語　書いて歌って(基本)	さくら荘	276 名
毎月第4 金曜日	シニアからの英語　書いて歌って(ｽﾃｯﾌﾟｱｯﾌﾟ)	さくら荘	260 名
9月16日	敬老事業 「そば打ち教室」	さくら荘	50 名
9月16日	敬老事業 「カラオケ」	さくら荘	46 名
12月2日	さくら荘「表郷用水路を少しお散歩」	さくら荘	27 名
毎月 11日・26日	いい・ふろの日　(9月～3月)		126 名

ウ　生きがい教室連絡協議会

開催日	内容	場所	参加者数
4月17日	生きがい教室連絡協議会理事会	さくら荘	11 名
5月30日	生きがい教室連絡協議会総会	さくら荘	31 名
6月30日	生きがい教室連絡協議会幹事会	さくら荘	8 名
7月4日	生きがい教室連絡協議会一泊研修	群馬県　四万温泉	32 名
8月21日	生きがい教室連絡協議会幹事会	さくら荘	8 名
12月11日	生きがい教室連絡協議会日帰り研修	古河市　ヤクルト茨城本社	41 名
1月29日	生きがい教室連絡協議会新年会	さくら荘	36 名
2月23日	生きがい教室連絡協議会 わくわく美術展見学会	県民文化センター	34 名
2月27日	生きがい教室連絡協議会理事会	さくら荘	10 名

エ　さくらまつり

開催日	内容	場所	参加者数
4月1日 4月2日	生きがい教室の作品展示・販売・発表 囲碁・将棋大会　演芸	さくら荘	1,150 名

オ　研修会

開催日	内容	場所	参加者数
3月5日	AED講習	さくら荘	12 名

カ　視察団受け入れ

開催日	内容	場所	参加者数
2月15日	ユーバ市視察団受け入れ (そば打ち教室・シニアからの英語)	さくら荘	58 名

（3）介護予防拠点施設（市より指定管理）

施設名	平成28年度			平成29年度		
	登録者数	延べ利用数	ボランティア数	登録者数	延べ利用数	ボランティア数
いきいきプラザ	396 名	6,395 名	732 名	395 名	6,268 名	709 名
げんきサロン稲	179 名	2,985 名	1,291 名	145 名	3,675 名	797 名
げんきサロン戸頭西	245 名	6,788 名	1,262 名	265 名	6,504 名	1,250 名
げんきサロン藤代	335 名	5,045 名	797 名	312 名	4,977 名	750 名
合計	1,155 名	21,213 名	4,082 名	1,117 名	21,424 名	3,506 名

3．障害者のために

①障害福祉サービス

（1）取手市立障害者福祉センターつつじ園（市より指定管理）

ア　障害福祉サービス

サービス内容	利用定員	平成28年度		平成29年度	
		契約者数	延べ利用数	契約者数	延べ利用数
生活介護事業	30 名	33 名	6,186 名	38 名	6,765 名
就労継続支援B型事業	24 名	30 名	5,937 名	28 名	5,829 名
自立訓練（生活訓練）	6 名	4 名	855 名	1 名	271 名
合計	60 名	67 名	12,978 名	67 名	12,865 名

イ　生活訓練等（夜間支援）

サービス内容	利用定員	平成28年度		平成29年度	
		契約者数	延べ利用数	契約者数	延べ利用数
取手市地域生活支援事業	4 名	37 名	222 名	38 名	220 名

ウ　地域活動支援センター

サービス内容	利用定員	平成28年度		平成29年度	
		契約者数	延べ利用数	契約者数	延べ利用数
精神障害者等の居場所	20 名	87 名	1,647 名	88 名	1,318 名

エ　グループホームつつじ

サービス内容	利用定員	平成28年度		平成29年度	
		契約者数	延べ利用数	契約者数	延べ利用数
共同生活援助事業	4 名	4 名	916 名	4 名	870 名

オ　行事等

○スポーツレクリエーション大会

開催日	内容	場所	参加者数
5月19日	親子ボールリレー、玉入れ競争、宝探し競争等	つつじ園	120 名

○夏ボラビ

開催日	内容	場所	参加者数
7月～8月	利用者とのふれあい交流、軽作業ボランティア等	つつじ園	42 名

○つつじ園まつり

開催日	内容	場所	参加者数
10月15日	各種模擬店・ステージ発表（小中学校等）	つつじ園	約800 名

○ボランティア交流会

開催日	内容	場所	ボランティア参加者数
11月22日	オリエンテーリング・食事会等	つつじ園	46 名

○年末お楽しみ会

開催日	内容	場所	参加者数
12月22日	クリスマスミニコンサート・食事会・つつじ園大賞	つつじ園	154 名

○その他レクリエーション・外出支援

開催日	内容	場所	参加者数
随時	プール指導・お花見・すいかわり・誕生会給食等	つつじ園	
随時	生活介護4回・就労年1回・ボウリング大会	各所	

（2）取手市立障害者福祉センターあけぼの（市より指定管理）

ア　障害福祉サービス

サービス内容	利用定員	平成28年度		平成29年度	
		契約者数	延べ利用数	契約者数	延べ利用数
生活介護事業	14 名	14 名	1,641 名	14 名	2,004 名
自立訓練（機能訓練）	6 名	3 名	116 名	1 名	24 名
合計	20 名	17 名	1,757 名	15 名	2,028 名

イ　行事等

開催日	内容	場所	参加者数
4月6日	園芸クラブあけぼの山公園お花見	千葉県柏市	2 名
4月20日	園芸クラブ買出し	守谷市	2 名
4月22	ウエルネスプラザ・セブンスピリットコンサート	取手市	9 名
5月30日	ふじしろカフェ・フラワーカナル	取手市	3 名
5月31日	アリオ柏ランチ・お買い物	千葉県柏市	4 名
6月1日	園芸クラブ筑波実験植物園クレマチス展見学	つくば市	2 名
6月13日	音楽クラブコンサート	あけぼの大広間	6 名
7月10日	避難訓練	あけぼの	7 名
8月29日	キリンビール取手工場見学(29・30・31日)	取手市	14 名
9月16日	あけぼのまつり	あけぼの	6 名
9月22日	宮脇満理子様音楽療法リサイタル　取手第二高等学校生徒交流	あけぼの	15 名
10月28日	福祉まつり	交流センター	6 名
11月24日	避難訓練	あけぼの	7 名
11月29日	卓球バレー　取手第二高等学校生徒交流	あけぼの	9 名
11月30日	嘱託医講演会	あけぼの	7 名
12月2日	とっておき芸術祭　音楽クラブ発表会	交流センター	3 名
12月21日	クリスマス会	あけぼの	9 名
1月26日	千勝神社初詣(26・27・30日)	つくば市	14 名

ウ　地域活動支援センター

サービス内容	利用定員	契約者数	利用延べ数
Ⅱ型	15 名	15 名	397 名

（3）取手市立障害者福祉センターふじしろ（市より指定管理）

ア　障害福祉サービス

サービス内容	利用定員	平成28年度		平成29年度	
		契約者数	延べ利用数	契約者数	延べ利用数
自立訓練（生活訓練）	6 名	2 名	325 名	6 名	1,270 名
就労継続支援B型事業	34 名	26 名	5,604 名	25 名	5,491 名
合計	40 名	28 名	5,929 名	31 名	6,761 名

イ　行事等

○日帰りバス旅行

開催日	内容	場所	参加者数
6月	利用者の余暇の一環として実施	航空博物館	25 名
11月		フラワーパーク	26 名

○施設外活動（工場見学）

開催日	内容	場所	参加者数
3月	社会性を高めるため、工場見学を行う。	かねふくめんたいパーク	25 名

○各グループ施設外活動

開催日	内容	場所	参加者数
4月	利用者個々の特性に寄り添った小規模グループでの施設外活動を行う。	常総運動公園お花見	14 名
4月		イオンつくば	12 名
5月		つくばゆかりの森BBQ	15 名
5月		どきどきファーム	12 名
9月		ぶどう狩り	14 名
9月		JAXA宇宙開発機構	13 名
2月		イーアスつくば	14 名
2月		イチゴ狩り	13 名

○地域イベント参加

開催日	内容	イベント名	参加者数
6月	地域イベント参加をとおして交流を持ち、利用者の地域社会への参加を推進する。	ふれあいの輪	28 名
8月		いこいの場（出演）	28 名
10月		つつじ園まつり	28 名
11月		ネットワークフェア	28 名
11月		ハーベストマーケット	30名 来場者約500名

○ボウリング大会

開催日	内容	場所	参加者数
7月	利用者の余暇の一環として実施	龍ヶ崎サプラハローズガーデン	28 名
1月			27 名

○季節の行事

開催日	内容	行事名	参加者数
7月	季節の行事を通して、余暇の一環として実施	七夕まつり	29 名
12月		クリスマス会	30 名
1月		餅つき大会	29 名
2月		節分豆まき会	29 名
3月		ひなまつり	29 名

○避難訓練

開催日	内容	場所	参加者数
6月	避難経路、防災設備の確認をするとともに、防災に対する意識を養う。	福祉センターふじしろ	27 名
12月			28 名

（4）居宅介護事業（ホームヘルパー）

事業所名	平成28年度		平成29年度	
	契約者数	延べ利用数	契約者数	延べ利用数
ヘルパーステーション	19 名	236 名	31 名	371 名
ホームケアふじしろ	14 名	145 名		
合計	33 名	381 名	31 名	371 名

②相談支援事業

（1）特定相談支援事業

障害種別	平成28年度			平成29年度		
	相談件数	契約者数	計画作成数	相談件数	契約者数	計画作成数
知的障害	111 名	111 名	170 名	118 名	118 名	151 名
身体障害	17 名	16 名	34 名	21 名	21 名	27 名
精神障害	44 名	40 名	69 名	111 名	59 名	109 名
児童	51 名	51 名	51 名	130 名	130 名	130 名
その他	0 名	0 名	0 名	0 名	0 名	0 名
合計	223 名	218 名	324 名	380 名	328 名	417 名

4．こども・児童のために

①児童発達支援

（1）取手市立こども発達センター（市より指定管理）

ア　サービス内容

指導区分	内容	平成28年度		平成29年度	
		契約者数	延べ利用数	契約者数	延べ利用数
通園部門	単独通園3クラス 親子通園1クラス(H28は2クラス)	50 名	5,303 名	63 名	7,119 名
専門部門	作業・心理・言語 理学・小集団・音楽	179 名	3,597 名	182 名	3,627 名
放課後等 デイサービス部門	小学生1・2年小集団	44 名	471 名	37 名	461 名
相談部門	就学・学校・保育所 幼稚園・発達等	―	221 名	―	233 名
合計		273 名	9,592 名	282 名	11,440 名

イ　行事等

開催日	内容	場所	参加者数
4月5日	始園式	福祉交流センター	126 名
5月26日	春の遠足	北浦緑地公園	83 名
6月17日	親子運動会	グリーンスポーツセンター	168 名
9月27日	引渡し訓練	発達センター	65 名
10月4日	水害時想定避難訓練	福祉交流センター	42名
11月15日	バス遠足	大洗アクアマリン	127 名
12月15日	お楽しみ会（クリスマス会）	福祉交流センター	186 名
1月31日	消防避難訓練	発達センター	70 名
3月8日	観劇会	福祉交流センター	121 名
3月23日	卒園式	福祉交流センター	88 名
毎月	通園部門クラスごと避難訓練	発達センター	40 名

5．住民参加型福祉サービス

①住民参加型福祉サービス

（1）在宅福祉サービス

ア　登録状況

会員	平成28年度	平成29年度
利用会員数	499 名	508 名
協力会員数	167 名	171 名

イ　活動実績

	平成28年度	平成29年度
延べ利用時間	2,970 時間	2,605 時間
延べ利用回数	1,965 回	1,802 回
実利用者	79 名	69 名
実派遣数	92 名	73 名

ウ　研修会等

開催日	内容	場所	参加者数
3月5日	茨城県連絡協議会協力会員研修会	五霞町社会福祉協議会	2 名

（2）とりでファミリーサポートセンター

ア　登録状況

会員	平成28年度	平成29年度
利用会員数	335 名	319 名
協力会員数	174 名	160 名
両方会員数	38 名	32 名

イ　活動実績

	平成28年度	平成29年度
延べ利用時間	4,199 時間	3,608 時間
延べ利用回数	3,092 回	2,846 回
実利用者	78 名	56 名
実派遣数	53 名	43 名

ウ　研修会等

開催日	内容	場所	参加者数
5月16日	協力会員交流会	カフェ・ウエルカム	10 名
7月29日	親子料理教室	かたらいの郷調理室	9 名
9月26日	救命講習会	取手消防署	3 名
10月20日	全国講習会	ザランドマークスクエア東京	1 名
10月26日	基礎研修会	福祉交流センター	8 名
11月21日	フォローアップ研修会	福祉交流センター	8 名
12月14日	押し花講習会	福祉交流センター	8 名

（3）移送サービス

ア　登録状況

会員	平成28年度	平成29年度
利用会員数	234 名	243 名
運転ボランティア	21 名	27 名

イ　活動実績

	平成28年度	平成29年度
延べ利用回数	2,187 回	2,132 回
実利用者	119 名	121 名
実派遣数	21 名	21 名

ウ　研修会等

開催日	内容	場所	参加者数
6月24日25日	移送サービス運転ボランティア講習	福祉交流センター	24 名
11月25日26日	移送サービス運転ボランティア講習	福祉交流センター	14 名

6．生活支援のために

①生活支援事業

（1）生活福祉資金貸付事業（県より受託）

ア　利用状況

	平成28年度	平成29年度
相談件数	69 件	99 件
貸付決定件数	3 件	1 件
貸付決定額	981,000 円	158,000 円
内訳	教育支援資金1件、緊急小口資金2件	教育支援資金1件

（2）法外援護貸付事業

ア　利用状況

	平成28年度	平成29度
相談件数	233 件	252 件
貸付決定件数	164 件	153 件
貸付決定額	4,040,000 円	3,887,500 円

（3）成年後見サポートセンター

ア　相談・援助件数

内容	成年後見制度の利用に関するもの				合計
	認知症高齢者等	知的障害者等	精神障害者等	その他・不明	
A　問合せ・相談件数　（新規）	42	3	3	5	53
B　援助・支援回数　（継続）	81	1	3	2	87
合計	123	4	6	7	140

イ　法人後見受任状況

区分	平成28年度					平成29年度				
	認知症	精神障害者	知的障害者	その他	合計	認知症	精神障害者	知的障害者	その他	合計
後見	3 名	0 名	0 名	0 名	3 名	5 名	0 名	0 名	0 名	5 名
保佐	0 名	0 名	0 名	0 名	0 名	0 名	0 名	0 名	0 名	0 名
補助	0 名	0 名	0 名	0 名	0 名	0 名	0 名	0 名	0 名	0 名
合計	3 名	0 名	0 名	0 名	3 名	5 名	0 名	0 名	0 名	5 名

ウ　日常生活自立支援事業　利用状況　　※生活支援員数:12名

区分	平成28年度					平成29年度				
	認知症	精神障害者	知的障害者	その他	合計	認知症	精神障害者	知的障害者	その他	合計
在宅者	5 名	6 名	4 名	1 名	16 名	8 名	2 名	4 名	1 名	15 名
施設入所者	6 名	0 名	0 名	0 名	6 名	6 名	0 名	0 名	0 名	6 名
入院者	0 名	1 名	0 名	0 名	1 名	0 名	3 名	0 名	0 名	3 名
合計	11 名	7 名	4 名	1 名	23 名	14 名	5 名	4 名	1 名	24 名

エ　法人後見受任審査会

開催日	協議事項	場所	出席者数
9月11日	第1回取手市成年後見サポートセンター受任審査会	福祉交流センター	7　名
2月15日	第2回取手市成年後見サポートセンター受任審査会	福祉交流センター	4　名

オ　事業運営審査委員会

開催日	協議事項	場所	出席者数
6月29日	第1回取手市成年後見サポートセンター運営審査委員会	福祉交流センター	8　名
1月10日	第2回取手市成年後見サポートセンター運営審査委員会	福祉交流センター	8　名

カ　市民後見のあり方に関する検討委員会

開催日	協議事項	場所	出席者数
7月6日	第1回市民後見のあり方に関する検討委員会	福祉交流センター	9　名
8月23日	第2回市民後見のあり方に関する検討委員会	福祉交流センター	5　名
10月16日	第3回市民後見のあり方に関する検討委員会	福祉交流センター	9　名
1月17日	第4回市民後見のあり方に関する検討委員会	福祉交流センター	9　名

キ　研修・会議・講演会等

開催日	内容	場所
4月5日	第1回成年後見制度等利用促進連絡会	福祉交流センター
5月10日	第2回成年後見制度等利用促進連絡会	福祉交流センター
7月19日	第3回成年後見制度等利用促進連絡会	福祉交流センター
10月17日	第4回成年後見制度等利用促進連絡会	福祉交流センター
11月13日	日常生活自立支援事業実地調査	福祉交流センター
12月5日	成年後見制度利用促進セミナー	茨城県薬剤師会館
12月8日	第5回成年後見制度等利用促進連絡会	福祉交流センター
1月16日	成年後見センター連絡会議	日本赤十字社茨城支部
2月16日	第6回成年後見制度等利用促進連絡会	福祉交流センター
2月19日	県南地域における関係機関との連絡協議会	ひたち野リフレ

（4）くらしサポートセンター事業

区分	平成28年度			平成29年度		
	相談件数	計画作成数	合計	相談件数	計画作成数	合計
～10代	2 名	0 名	2 名	1 名	0 名	1 名
20代	3 名	0 名	3 名	3 名	0 名	3 名
30代	14 名	1 名	15 名	12 名	1 名	13 名
40代	34 名	3 名	37 名	21 名	5 名	26 名
50代	26 名	1 名	27 名	25 名	3 名	28 名
60～64歳	8 名	0 名	8 名	7 名	1 名	8 名
65歳～	29 名	1 名	30 名	38 名	3 名	41 名
不明	21 名	0 名	21 名	21 名	0 名	21 名
合計	137 名	6 名	143 名	128 名	13 名	141 名

（5）心配ごと相談所

ア　取手地区

相談員数	開設日（毎週水曜日）
4 名	50 日

○相談件数

生計	2 件	医療	件
職業・生業	2 件	人権・法律	件
住宅	1 件	財産	8 件
家族	9 件	苦情	3 件
離婚	1 件	その他	1 件
健康・保健・衛生	6 件	合計	33 件

イ　藤代地区

相談員数	開設日（第1・第3木曜）
4 名	23 日

○相談件数

生計	件	医療	1 件
職業・生業	件	人権・法律	件
住宅	1 件	財産	1 件
家族	3 件	苦情	件
離婚	件	その他	1 件
健康・保健・衛生	3 件	合計	10 件

ウ　研修等

開催日	内容	場所	参加者数
2月19日	高齢者に関する法制度について～成年後見・相続・遺言～	福祉交流センター	7 名

7．法人運営事業

①財源の確保

（1）社会福祉協議会会員増強運動

運動期間:7月1日～7月31日

	平成28年度		平成29年度	
	件数	金額	件数	金額
会員会費(戸別)	20,966 件	7,079,707 円	23,150 件	7,300,915 円
会員会費(特別)	166 件	262,283 円	171 件	285,500 円
その他		0 円	2 件	7 円
合計	21,132 件	7,341,990 円	23,323 件	7,586,422 円

（2）共同募金運動

ア　赤い羽根共同募金運動

運動期間:10月1日～10月31日

	平成28年度		平成29年度	
	件数	金額	件数	金額
戸別募金	22,782 件	6,871,517 円	22,562 件	6,583,289 円
法人募金	154 件	459,900 円	174 件	496,200 円
学校募金	20 件	311,094 円	17 件	204,455 円
職域募金	20 件	58,312 円	19 件	56,698 円
街頭募金	9 件	113,278 円	11 件	171,384 円
イベント時募金	8 件	102,669 円	8 件	104,274 円
その他	13 件	158,562 円	13 件	143,936 円
合計	23,006 件	8,075,332 円	22,804 件	7,760,236 円

イ　歳末助けあい運動

運動期間:12月1日～12月31日

	平成28年度		平成29年度	
	件数	金額	件数	金額
戸別募金	22,729 件	6,834,556 円	21,683 件	6,503,756 円
法人募金	14 件	19,900 円	25 件	24,100 円
街頭募金	1 件	20,445 円	1 件	17,014 円
その他	11 件	391,125 円	7 件	395,703 円
合計	22,755 件	7,266,026 円	21,716 件	6,940,573 円

ウ　災害義援金

災害募金名	金額	備考
平成28年熊本地震義援金	236,988 円	平成28年4月発生
平成28年新潟県糸魚川市大規模火災災害義援金	17,163 円	平成28年12月発生
福岡県大雨災害義援金	81,639 円	平成29年7月発生
大分県豪雨災害義援金	71,639 円	平成29年7月発生
秋田県大雨災害義援金	27,609 円	平成29年7月発生
大分県台風18号災害義援金	65,076 円	平成29年7月発生
三重県台風21号災害義援金	5,130 円	平成29年9月発生
和歌山県台風21号災害義援金	5,130 円	平成29年10月発生
合計	510,374 円	

（3）善意銀行

ア　寄付金

	平成28年度		平成29年度	
	件数	金額	件数	金額
指定寄付金	57 件	992,809 円	52 件	842,284 円
無指定寄付金	61 件	1,385,361 円	99 件	2,097,942 円
合計	118 件	2,378,170 円	151 件	2,940,226 円

イ　物品寄付

平成28年度	平成29年度
136 件	215 件

②啓発活動の推進と福祉組織強化活動

（1）情報誌「とりで」発行

発行回数	発行部数
4 回	156,000 部

（2）助けあい物語賞（絵画の部・作文の部）

応募総数	大賞	社協会長賞	優秀賞	感謝状
78 点	2 名	2 名	2 名	山王小学校

（絵画の部40点・作文の部38点）　（絵画の部・作文の部いずれも各1名）

（3）ホームページ運用

閲覧カウント数	1ヶ月平均
75,560 回	6,297 回

アドレス　http://www.toride.toride-shakyo.or.jp

（4）笑顔のひろば

ア　取手市福祉大会

開催日	顕彰内容	個人	団体
10月28日	社会福祉奉仕活動功労表彰	－ 名	7 団体
	社会福祉増進寄与表彰	3 名	－ 団体
	特別表彰	3 名	－ 団体
	感謝状	－ 名	5 団体

（5）茨城県福祉大会　　開催場所：茨城県民文化センター

開催日	顕彰内容	団体
11月8日	茨城県県知事表彰（ボランティア）	5 団体
	茨城県社会福祉協議会会長表彰（民生委員・児童委員）	1 名
	茨城県社会福祉協議会会長表彰（評議員）	4 名
	茨城県社会福祉協議会会長表彰（施設職員）	2 名
	茨城県社会福祉協議会会長表彰（ボランティア）	3 団体

③法人運営事業

（1）理事会等各種委員会・部会

ア　理事会

回	開催日	議案	開催場所	人数
第1回	6月13日	経理規程の一部改正について 平成28年度予算流用、予備費充当について 平成28年度事業報告書について 平成28年度決算書について 平成28年度財産目録について 評議員会の開催について	福祉交流センター	9 名
第2回	6月26日	会長、副会長及び常務理事の選定について 顧問の選任について	福祉交流センター	14 名
第3回	10月20日	職務執行状況の報告について 福祉交流センター管理運営規程の一部改正について こども発達センター運営規程の一部改正について 平成29年度第1回補正予算書について 評議員会の開催について	福祉交流センター	15 名
第4回	3月13日	職務執行状況の報告について 定款の一部改正について 給与規程の一部改正について 表彰規程の一部改正について 常勤職員等就業規則の制定について 嘱託職員就業規則の一部改正について 在宅福祉サービスセンター運営規程の制定について こども発達センター運営規程の一部改正について 居宅介護支援事業所運営規程の一部改正について 訪問介護事業所運営規定の一部改正について ボランティア団体等に対する助成金交付要綱の一部改正について 評議員会の開催について 平成29年度第2回補正予算書について 平成30年度事業計画書について 平成30年度資金収支予算書について	福祉交流センター	13 名

イ　評議員会

回	開催日	議案	開催場所	人数
第1回	6月27日	経理規程の一部改正について 平成28年度予算流用、予備費充当について 平成28年度事業報告書について 平成28年度決算書について 平成28年度財産目録について 役員の選任について	福祉交流センター	27 名
第2回	11月9日	福祉交流センター管理運営規程の一部改正について こども発達センター運営規程の一部改正について 平成29年度第1回補正予算書について	福祉交流センター	19 名
		定款の一部改正について 給与規程の一部改正について 表彰規程の一部改正について 常勤職員等就業規則の制定について 嘱託職員就業規則の一部改正について 在宅福祉サービスセンター運営規程の制定について		

第3回	3月27日	こども発達センター運営規程の一部改正について 居宅介護支援事業所運営規程の一部改正について 訪問介護事業所運営規定の一部改正について ボランティア団体等に対する助成金交付要綱の一部改正について 平成29年度第2回補正予算書について 平成30年度事業計画書について 平成30年度資金収支予算書について 理事の選任について	福祉交流センター	25 名

ウ　会計監査

開催日	協議事項	場所	出席者数
5月24日	平成28年度事業報告・決算報告について	福祉交流センター	2　名

エ　評議員選任・解任委員会

開催日	協議事項	場所	出席者数
	開催なし		

オ　福祉委員会

開催日	協議事項	場所	出席者数
4月22日	平成29年度事業内容・依頼事項について	福祉交流センター	73　名

カ　表彰審査会

開催日	協議事項	場所	出席者数
9月19日	平成29年度会長表彰について	福祉交流センター	6　名

キ　社会福祉協議会運営委員会

開催日	協議事項	場所	出席者数
8月30日	地域福祉活動計画の進行状況報告について	福祉交流センター	11　名
2月26日	地域福祉活動計画の進行状況報告について	福祉交流センター	12　名

ク　社会福祉協議会企画委員会

開催日	協議事項	場所	出席者数
2月26日	第二次発展強化計画の進行状況報告について	福祉交流センター	10　名

ケ　広報委員会

開催日	協議事項	場所	出席者数
4月12日	社協情報誌第138号内容検討	福祉交流センター	4　名
4月26日	社協情報誌第138号校正	福祉交流センター	5　名
7月27日	社協情報誌第139号内容検討	福祉交流センター	4　名
8月3日	社協情報誌第139号校正	福祉交流センター	4　名
10月10日	社協情報誌第140号内容検討	福祉交流センター	5　名
10月26日	社協情報誌第140号校正	福祉交流センター	5　名
1月10日	社協情報誌第141号内容検討	福祉交流センター	5　名
1月24日	社協情報誌第141号校正	福祉交流センター	5　名

コ　配分委員会

開催日	協議事項	場所	出席者数
7月25日	助けあいのまちづくり事業助成金・歳末助けあい配分について(1)	福祉交流センター	5　名
12月5日	歳末助けあい配分について(2)	福祉交流センター	6　名

サ　取手市福祉交流センター運営委員会

開催日	協議事項	場所	出席者数
9月26日	福祉交流センター運営について	福祉交流センター	10　名

（2）歳末助けあい募金配分事業

ア　歳末助けあい募金配分事業

配分先	対象数	基準額	配分額
一人暮らし高齢者安否確認事業	3,602 名	－	4,166,749 円
要援護世帯義援金配分事業	81 名	10,000 円	860,016 円
ボランティア歳末事業助成事業	37 団体	－	1,321,768 円
社協情報誌12月号印刷	－	－	421,524 円
12月いこいの場（映画フィルム借用）	－	－	140,724 円
合計			6,910,781 円

（3）福祉交流センター運営事業

		平成28年度		平成29年度	
		件数	延べ人数	件数	延べ人数
多目的ホール	社協・行政	305 件	16,911 人	322 件	18,872 人
	ボランティア	83 件	3,381 人	65 件	2,325 人
	一般	28 件	2,038 人	24 件	1,803 人
会議室A	社協・行政	18 件	212 人	19 件	144 人
	ボランティア	33 件	199 人	21 件	151 人
会議室B	社協・行政	21 件	147 人	12 件	62 人
	ボランティア	35 件	256 人	68 件	450 人
会議室A・B	社協・行政	165 件	2,025 人	177 件	2,313 人
	ボランティア	159 件	2,179 人	139 件	1,704 人
コミュニティールーム	社協・行政	25 件	147 人	24 件	273 人
	ボランティア	111 件	1,035 人	111 件	984 人
和室	社協・行政	4 件	44 人	3 件	27 人
	ボランティア	12 件	98 人	15 件	137 人
コミュニティールーム・和室	社協・行政	95 件	1,354 人	73 件	1,318 人
	ボランティア	118 件	1,803 人	111 件	1,531 人
ボランティアルーム	社協・行政	16 件	96 人	11 件	76 人
	ボランティア	285 件	1,997 人	282 件	1,737 人
録音室	社協・行政	1 件	1 人	4 件	406 人
	ボランティア	122 件	325 人	82 件	244 人
合計		1,636 件	34,248 人	1,563 件	34,557 人

（4）職員研修状況

ア　主催研修

内容	受講人数	日付	対象職員
評価者研修	6　名	5月12日	評価者
被評価者研修	19　名	6月19日	入社3年未満及び研修担当者
リーダーシップとストレスマネジメント	10　名	8月25日	係長以上
行動とストレスマネジメント	15　名	8月25日	一般職員
ファイリング研修	17　名	8月31日	一般職員
社会福祉法人会計研修	16　名	11月10日	会計担当者及び受講希望者
評価者研修	6　名	12月7日	評価者

イ　事業所別研修受講状況

事業所名	内部研修（社協主催）		外部研修	
	参加研修数	延べ参加人数	参加研修数	延べ参加人数
事務局	7 回	15 人	19 回	28 人
支所	6 回	9 人	7 回	7 人
つつじ園	12 回	77 人	12 回	15 人
こども発達センター	16 回	119 人	25 回	46 人
ふじしろ	7 回	13 人	13 回	15 人
あけぼの	7 回	28 人	13 回	16 人
さくら荘	1 回	1 人	2 回	2 人
介護保険事業所	1 回	1 人	5 回	10 人

（5）職員配置状況

平成30年3月31日現在

事業所等	正職員		嘱託職員	再任用職員	臨時職員		合計
	事務局長施設長	事務員指導員等			常勤	非常勤	
事務局　総務係	1	3					4
事務局　地域支援係		3				2	5
事務局　生活支援係		6				13	19
藤代支所		2		1			3
障害者福祉センターつつじ園	1	6	1		13	7	28
つつじ園　地域活動支援					1	2	3
つつじ園　グループホーム						3	3
障害者福祉センターふじしろ		3			5	6	14
こども発達センター	1	7			6	12	26
障害者福祉センターあけぼの	1	2			5		8
老人福祉センターあけぼの		2				5	7
老人福祉センターさくら荘		1		1		3	5
ヘルパーステーション		4			6	1	11
介護予防拠点施設						8	8
ファミリーサポートセンター						3	3
合計	4	39	1	2	36	65	147
					101		